



# Programa de Vigilancia Epidemiológica Fitosanitaria en el estado de Zacatecas

## SAGARPA

SECRETARÍA DE AGRICULTURA, GANADERÍA, DESARROLLO RURAL, PESCA Y ALIMENTACIÓN



SENASICA  
SERVICIO NACIONAL DE SANIDAD, INOCUIDAD Y CALIDAD AGROALIMENTARIA

## Informe de Acciones Operativas 2016

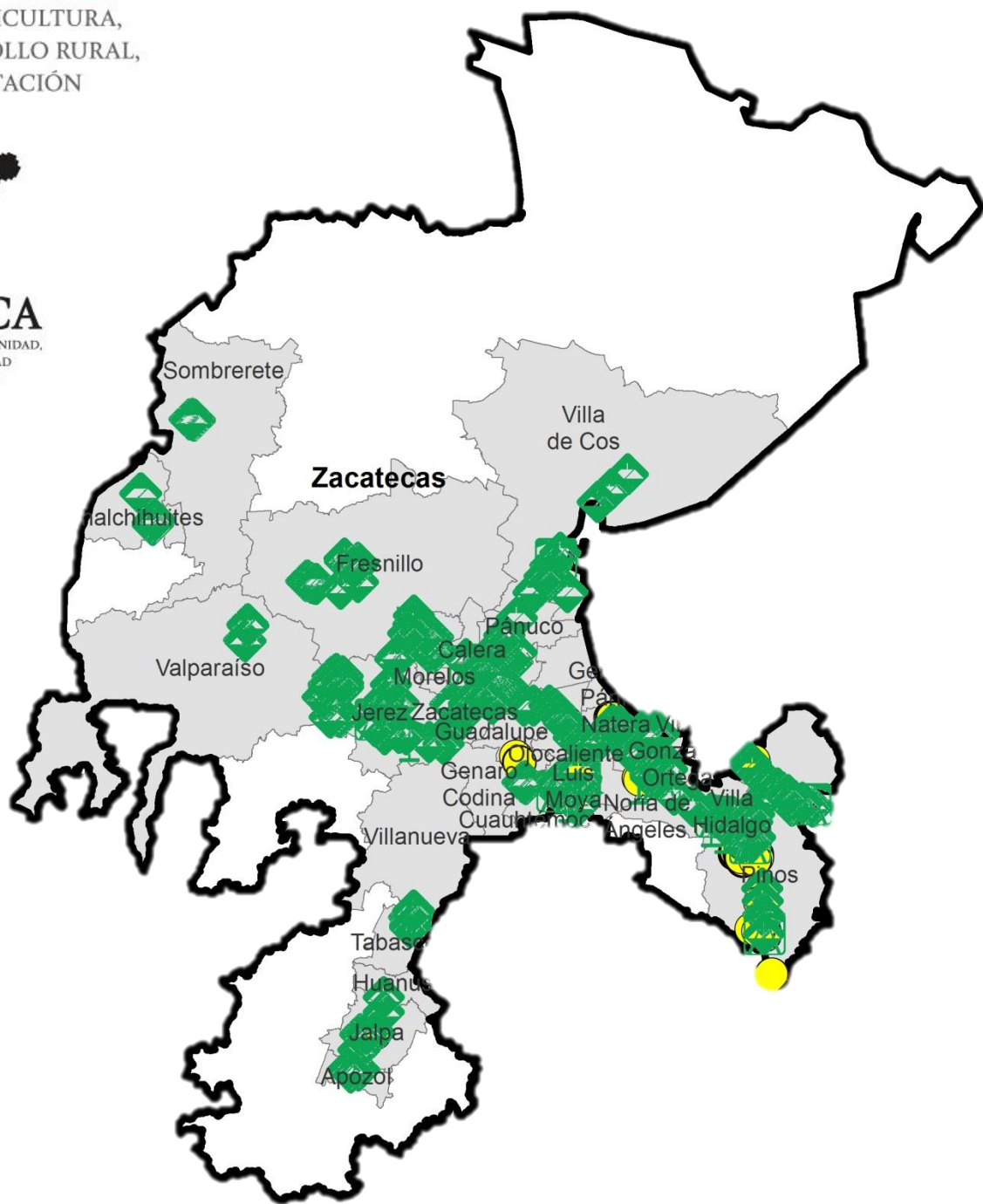

### Avance de 2016 Acciones Operativas

Al mes de Marzo se cumplió el siguiente avance de acciones operativas del Programa de Vigilancia Epidemiológica Fitosanitaria

Ruta de trampeo		
Meta anual	Programado al mes	Realizado al mes
21,260	3,928	4,048
		<b>19.04%</b> de la meta anual

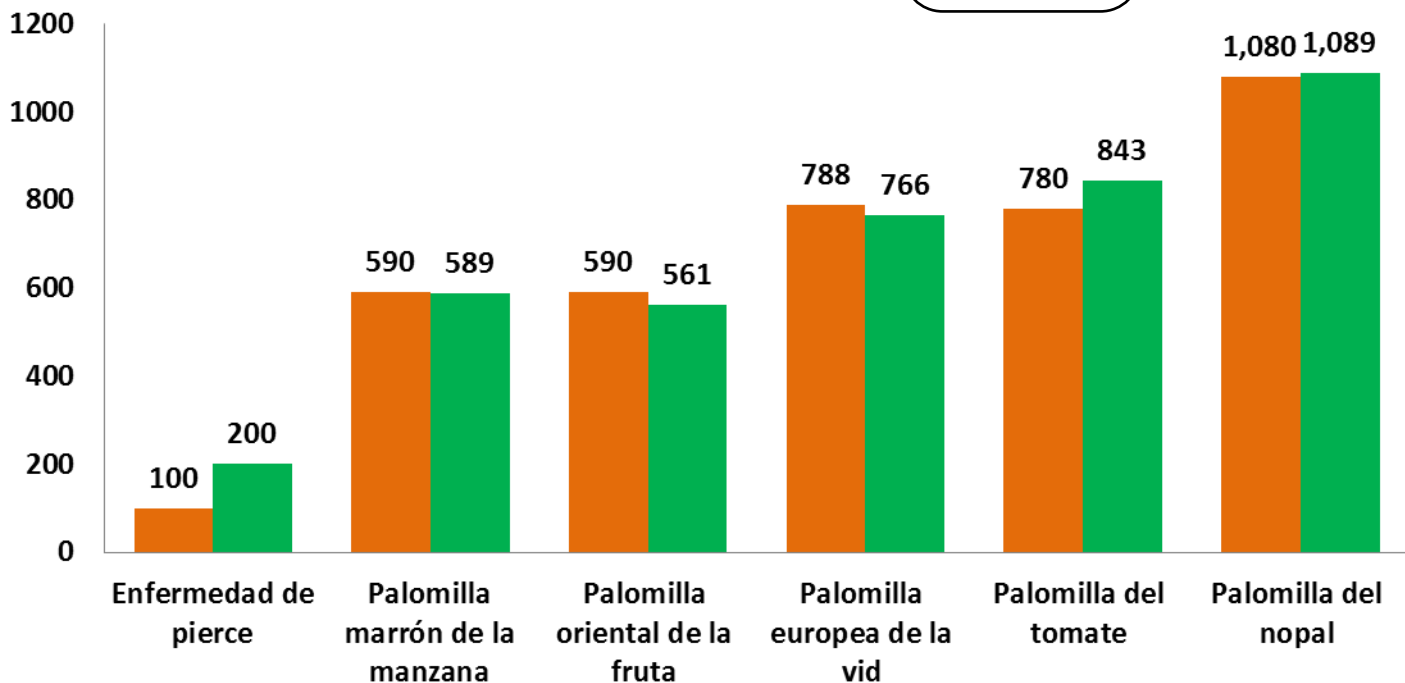

Recurso autorizado **\$ 3,171,397.00**

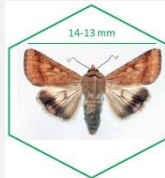

**Gusano de la mazorca**  
(*Helicoverpa armigera*) \$ 70,000.00

**Enfermedad de Pierce**  
(*Xylella fastidiosa* subsp. *fastidiosa*) \$ 190,015.00



**Carbón parcial del trigo**  
(*Tilletia indica*) \$ 69,900.00

**Roya negra del tallo del trigo**  
(*Puccinia graminis* f. sp. *tritici* raza Ug99) \$ 10,000.00

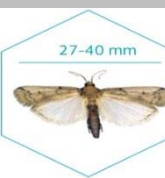

**Palomilla del nopal**  
(*Cactoblastis cactorum*) \$ 994,120.00

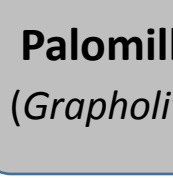

**Palomilla oriental de la fruta**  
(*Grapholita molesta*) \$ 382,330.00

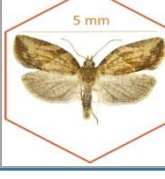
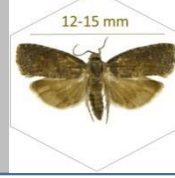

**Palomilla marrón de la manzana**  
(*Epiphyas postvittana*) \$ 298,230.00

**Palomilla del tomate**  
(*Tuta absoluta*) \$ 285,430.00

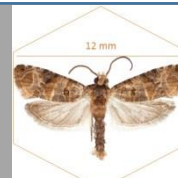

**Palomilla europea de la vid**  
(*Lobesia botrana*) \$ 375,035.00

Fondo de contingencia, Vigilancia pasiva y gasto administrativo

**\$ 496,337.00**

# Programa de Vigilancia Epidemiológica Fitosanitaria en el estado de Zacatecas

## Informe de Acciones Operativas



### Rutas de Vigilancia

Meta anual	Programado al mes	Realizado al mes
220	38	45

**20.45%** de la meta anual

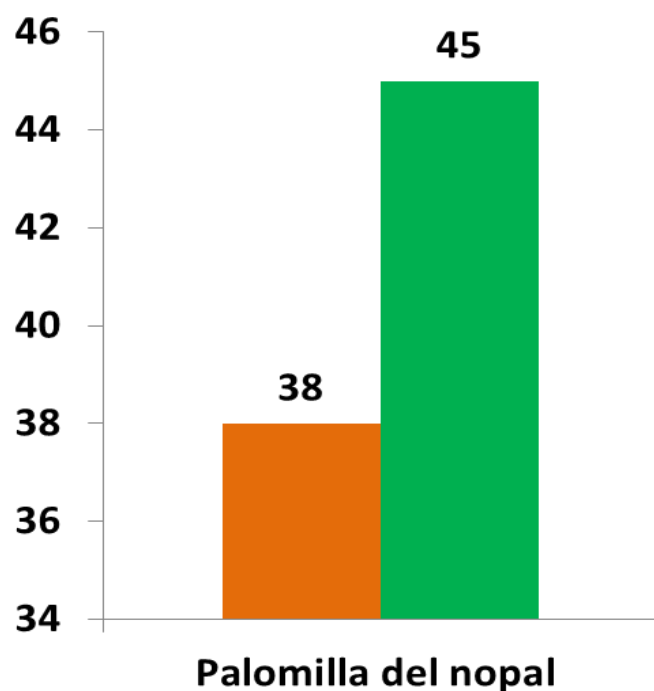

### Parcela Centinela

Meta anual	Programado al mes	Realizado al mes
334	58	67

**20.06%** de la meta anual

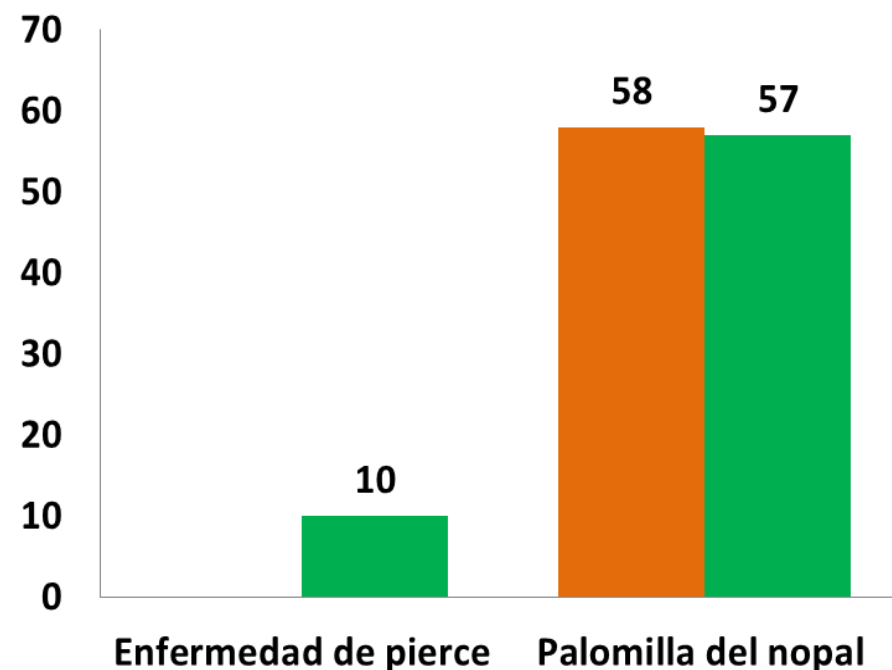

### Área de Exploración

Meta anual	Programado al mes	Realizado al mes
6,700	1,050	1,499

**22.37%** de la meta anual

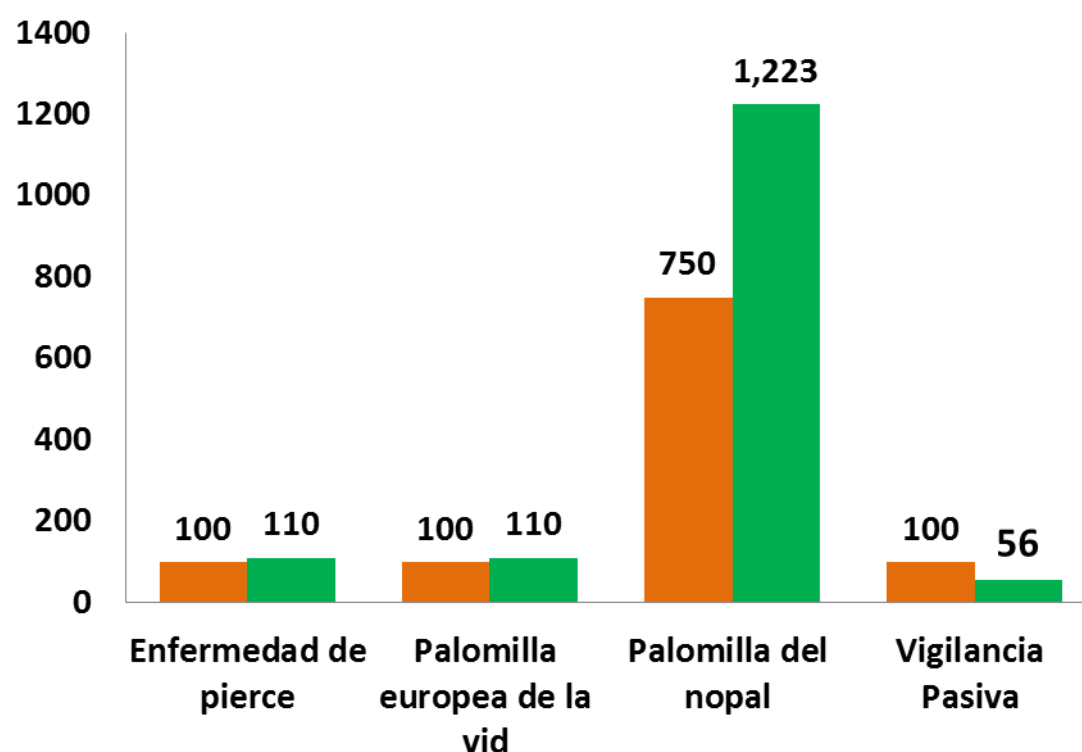

Durante el primer mes del año se ha logrado un avance en las acciones operativas del Programa de Vigilancia Epidemiológica Fitosanitaria



**19.04%** en Rutas de trampeo  
**18.18%** en Rutas de vigilancia  
**20.06%** en Parcelas centinelas  
**22.37%** en Área de exploración