



# Programa de Vigilancia Epidemiológica Fitosanitaria en el Estado de Guanajuato

## Informe de Acciones Operativas 2016

### SAGARPA

SECRETARÍA DE AGRICULTURA,  
GANADERÍA, DESARROLLO RURAL,  
PESCA Y ALIMENTACIÓN

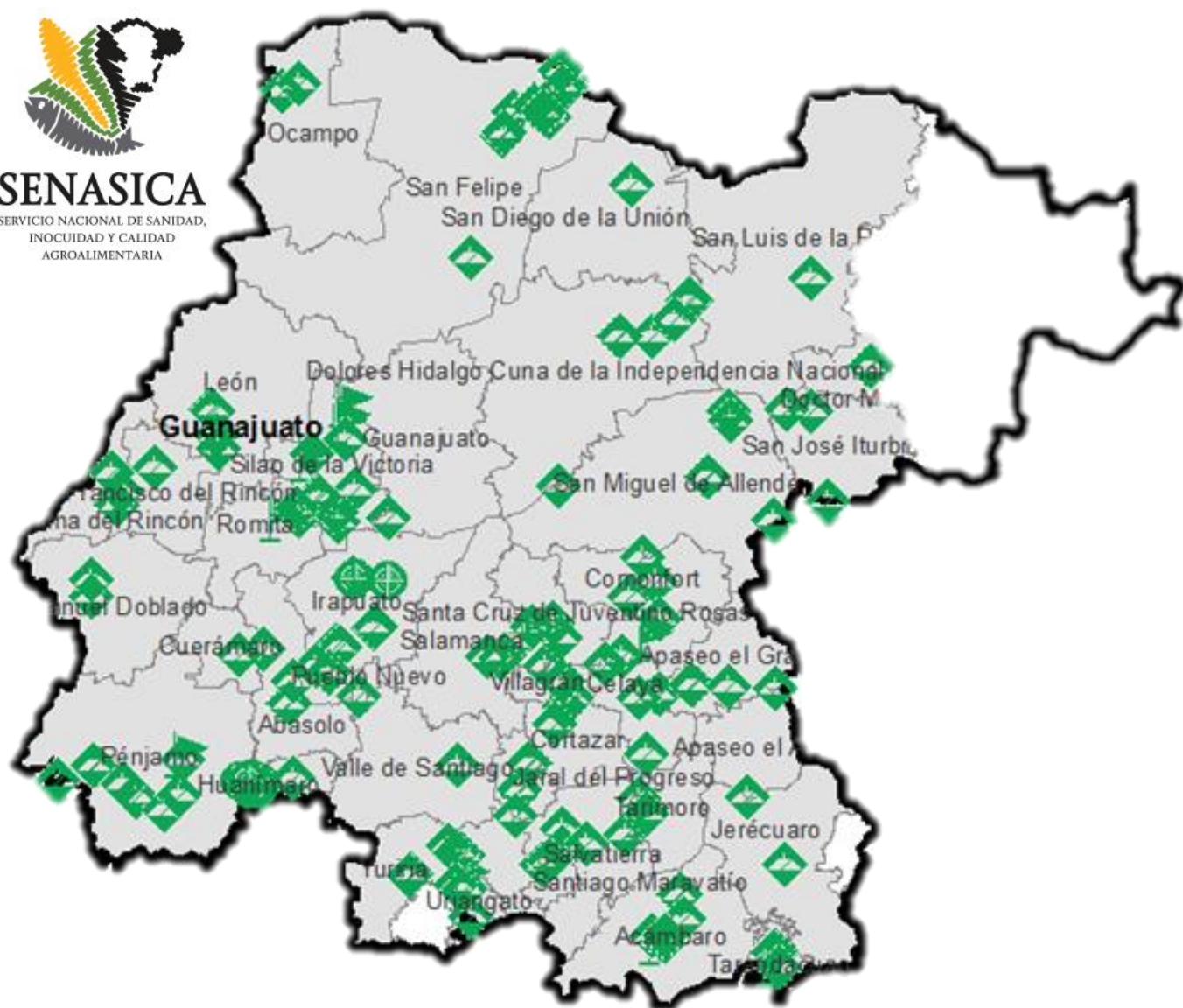

Recurso autorizado PVEF **\$ 4,191,498.00**

Recurso autorizado MEF **\$ 500,000.00**



**Gusano de la mazorca**  
(*Helicoverpa armigera*) **\$ 584,290.00**

### Complejo de escarabajos ambrosiales

Escarabajo barrenador polífago y  
Escarabajo ambrosia del laurel rojo  
**\$ 400,206.00**

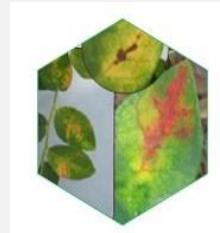

**Quemadura de la hoja**  
(*Xylella fastidiosa*) **\$ 557,793.00**

**Carbón parcial del trigo**  
(*Tilletia indica*) **\$ 628,070.00**



**Roya negra del tallo de trigo**  
(*Puccinia graminis* f. sp.  
*tritici* raza Ug99) **\$ 276,450.00**

**Palomilla del tomate**  
(*Tuta absoluta*) **\$ 638,023.00**



**Moscas exóticas de la fruta**  
**\$ 500,000.00**

Fondo de contingencia, vigilancia pasiva y gasto administrativo **\$ 1,106,666.00**

## Avance de 2016 Acciones Operativas

Durante el mes de marzo se cumplió el siguiente avance de acciones operativas del Programa de Vigilancia Epidemiológica Fitosanitaria



Rutas de trampeo (revisiones)

| Meta anual | Programado al mes | Realizado al mes |
|------------|-------------------|------------------|
| 9,900      | 2040              | 2276             |

de la meta anual

**22.99%**

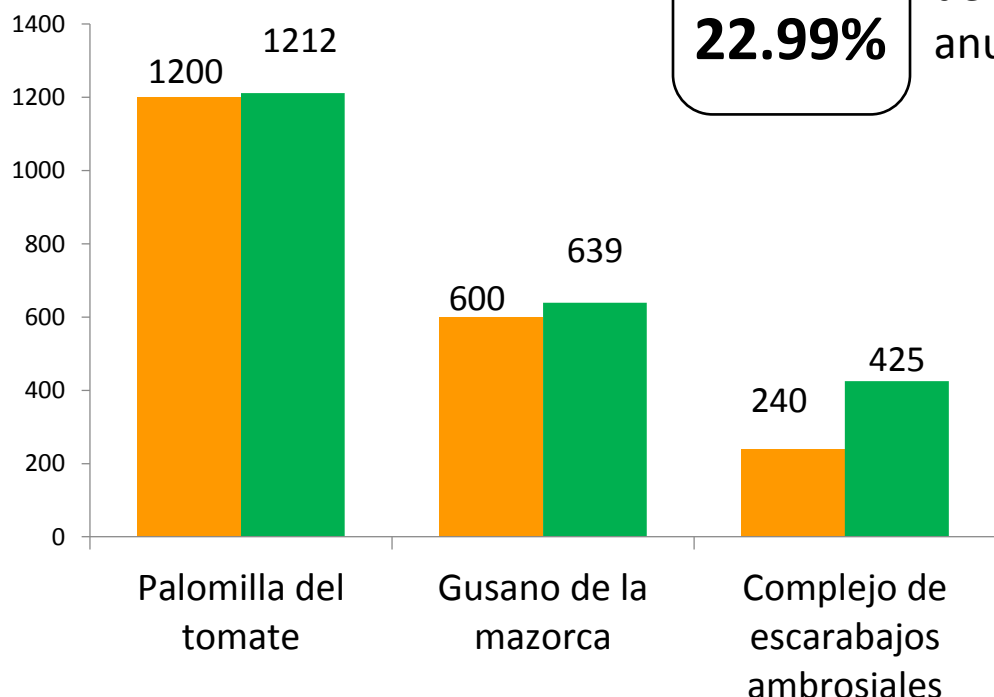

# Programa de Vigilancia Epidemiológica Fitosanitaria en el Estado de Guanajuato

## Informe de Acciones Operativas



### Rutas de vigilancia (revisiones)

| Meta anual | Programado al mes | Realizado al mes |
|------------|-------------------|------------------|
| 860        | 200               | 132              |

**15.35%** de la meta anual

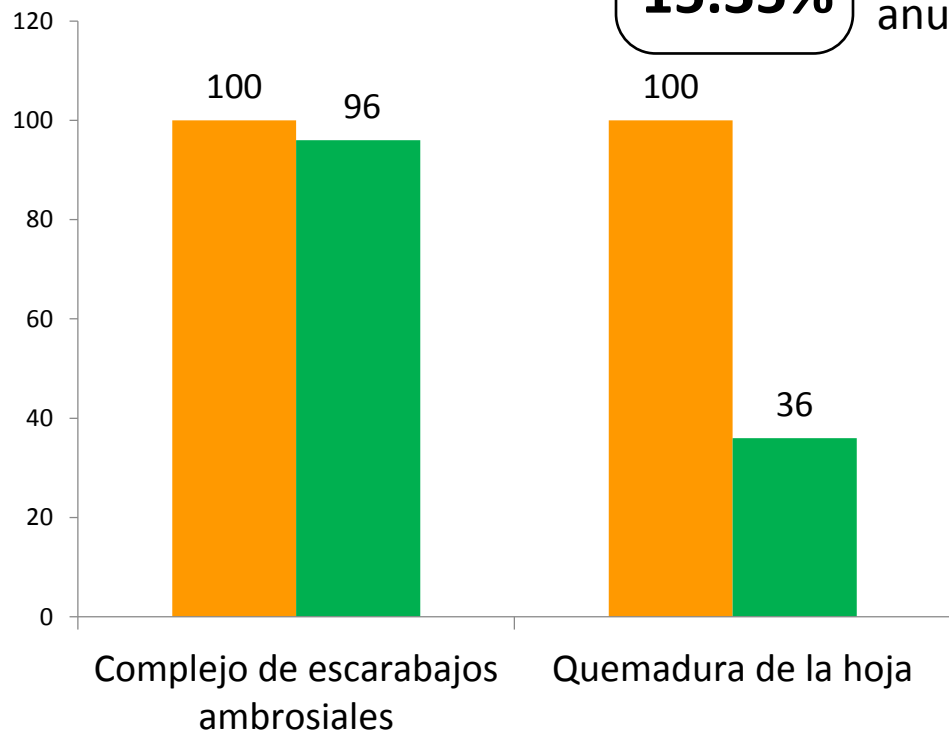

### Exploración (ha)

| Meta anual | Programado al mes | Realizado al mes |
|------------|-------------------|------------------|
| 2120       | 290               | 317              |

**14.95%** de la meta anual

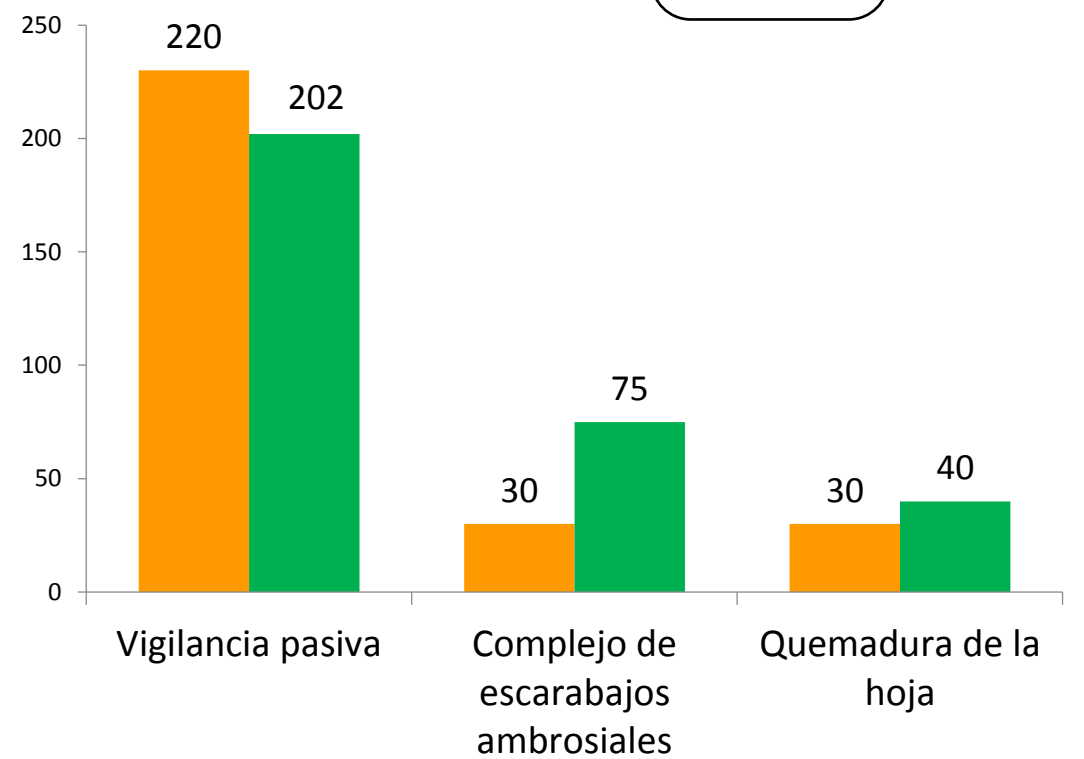

### Parcelas centinela (revisiones)

| Meta anual | Programado al mes | Realizado al mes |
|------------|-------------------|------------------|
| 190        | 30                | 23               |

**12.11%** de la meta anual

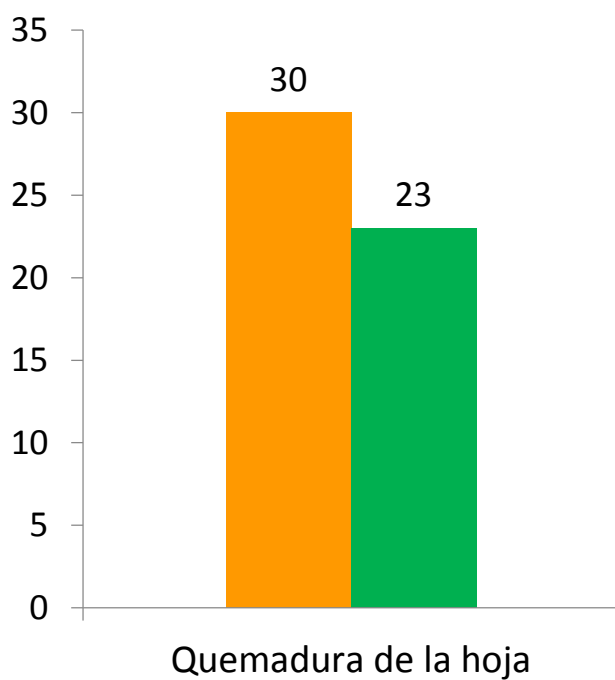

### Rutas de trampeo (revisiones) moscas exóticas de la fruta

| Meta anual | Programado al mes | Realizado al mes |
|------------|-------------------|------------------|
| 8          | 1140              | 1081             |

**21.88%** de la meta anual

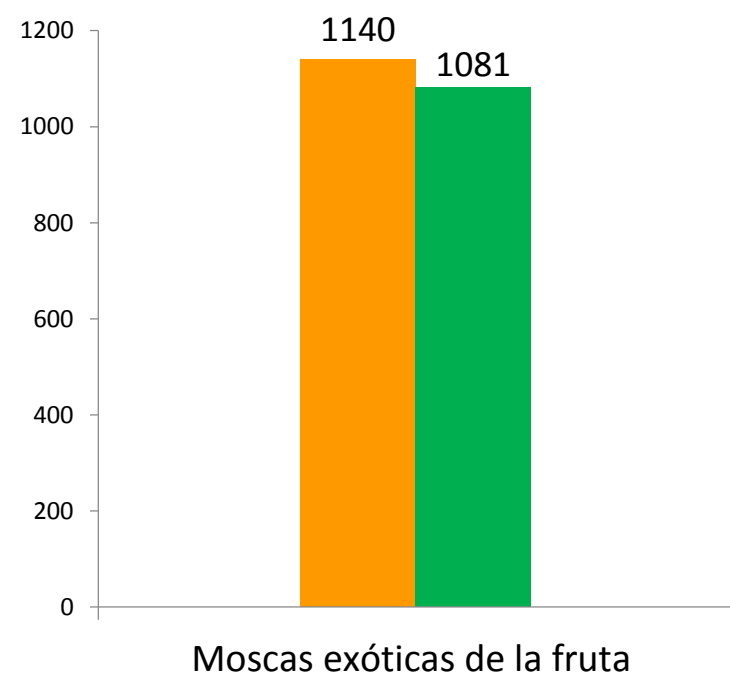

Durante el tercer mes del año se ha logrado un avance en las acciones operativas del Programa de Vigilancia Epidemiológica Fitosanitaria



**22.99%** Rutas de trampeo  
**15.35%** Rutas de vigilancia  
**14.95%** Exploración  
**12.11%** Parcelas centinela  
**21.88%** Rutas de trampeo MEF