



Programa de Vigilancia Epidemiológica Fitosanitaria en el estado de Coahuila

Informe de Acciones Operativas 2016

SAGARPA

SECRETARÍA DE AGRICULTURA,
GANADERÍA, DESARROLLO RURAL,
PESCA Y ALIMENTACIÓN



SENASICA
SERVICIO NACIONAL DE SANIDAD,
INOCUIDAD Y CALIDAD
AGROALIMENTARIA

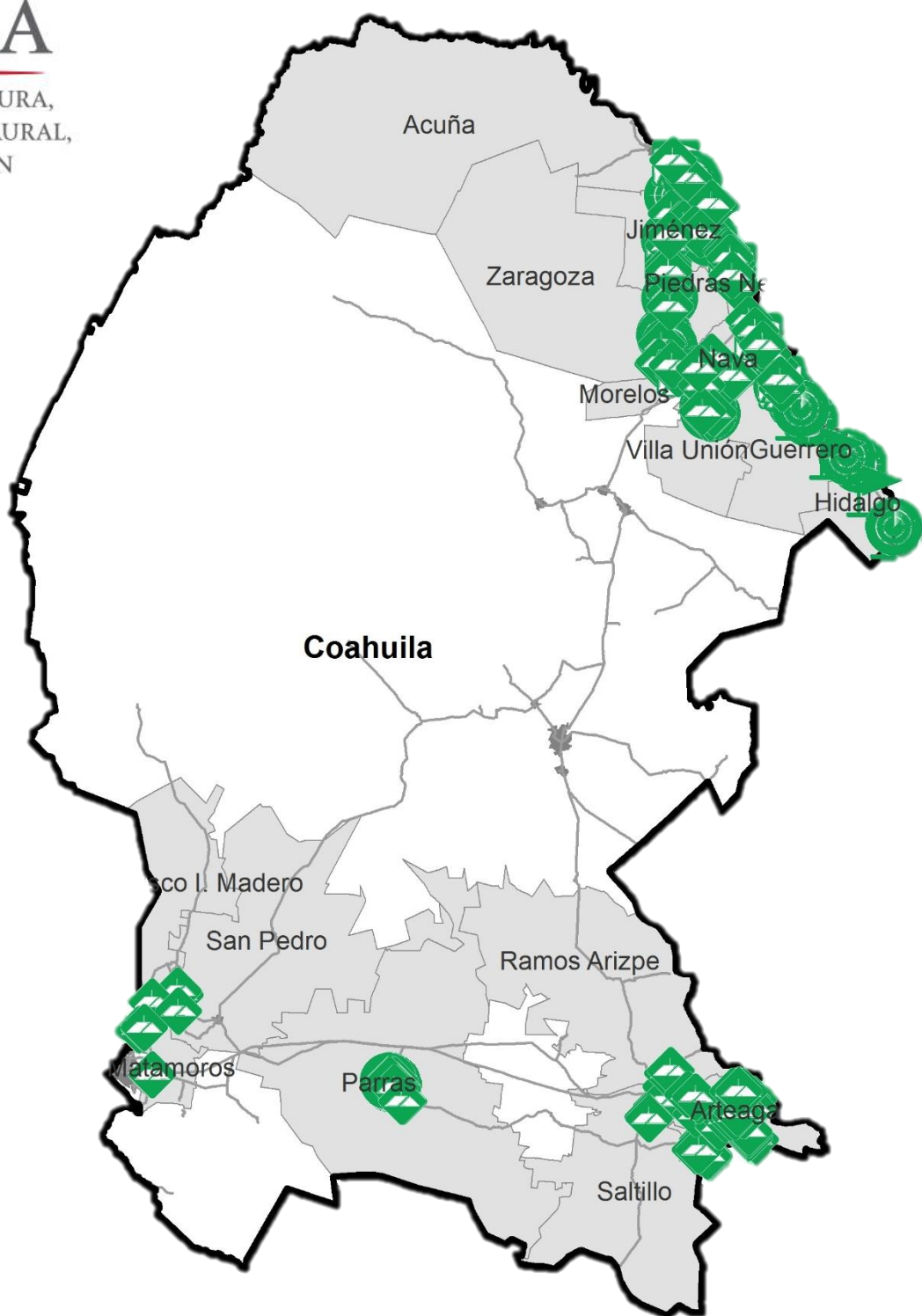

Avance de 2016 Acciones Operativas

Al mes de marzo se cumplieron los siguientes avances de acciones operativas del Programa de Vigilancia Epidemiológica Fitosanitaria

Ruta de trampeo		
Meta anual	Programado al mes	Realizado al mes
15,460	3280	3574

de la meta anual

23.11%

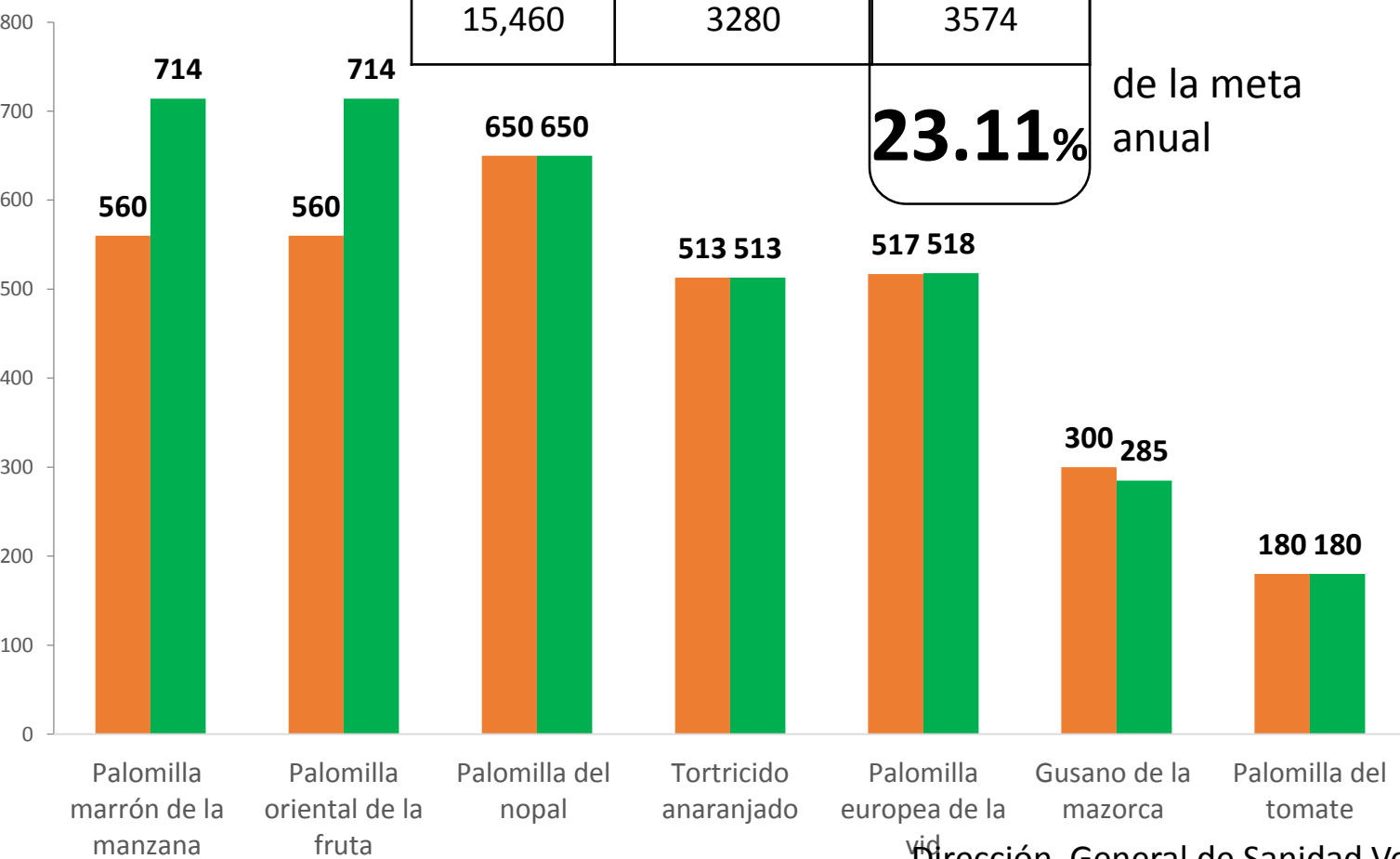

Recurso autorizado **\$ 2,085,894.00**

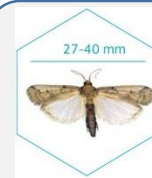

Gusano de la mazorca
(*Helicoverpa armigera*)

\$ 51536.00

Palomilla europea de la vid
(*Lobesia botrana*)



\$ 224,662.00



Palomilla Marrón de la Manzana
(*Epiphyas postvittana*)

\$ 292,428.00

Carbón parcial del trigo
(*Tilletia indica*)



\$ 136,989.00

Roya negra del tallo de trigo
(*Puccinia graminis* f. sp. *tritici* raza Ug99)



\$ 44,372.00

Palomilla del Tomate
(*Tuta absoluta*)



\$ 562,048.00



Palomilla del nopal
(*Cactoblastis cactorum*)

\$ 143,114.00

Palomilla oriental de la Fruta
(*Grapholita molesta*)

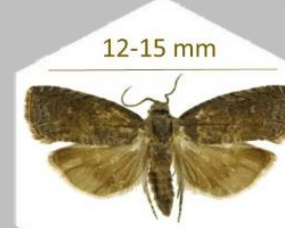

\$ 209,059.00



Tortricido anaranjado
(*Argyrotaenia franciscana*)

\$ 191,198.00

Fondo de contingencia,
Vigilancia pasiva y gasto
administrativo

\$ 230,488.00

Programa de Vigilancia Epidemiológica Fitosanitaria en el estado de Coahuila

Informe de Acciones Operativas



Rutas de Vigilancia

Meta anual	Programado al mes	Realizado al mes
92	24	24

26.08% de la meta anual

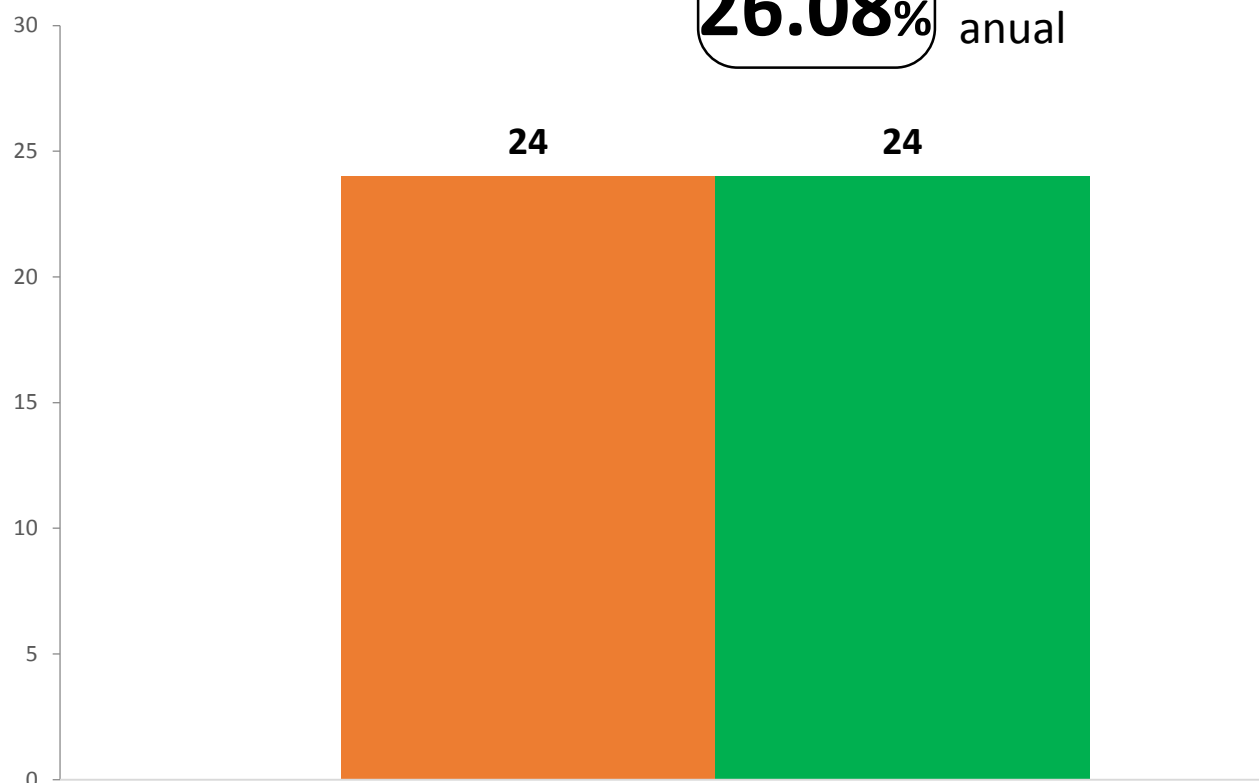

Palomilla del nopal



Parcela Centinela

Meta anual	Programado al mes	Realizado al mes
208	48	48

23.07% de la meta anual

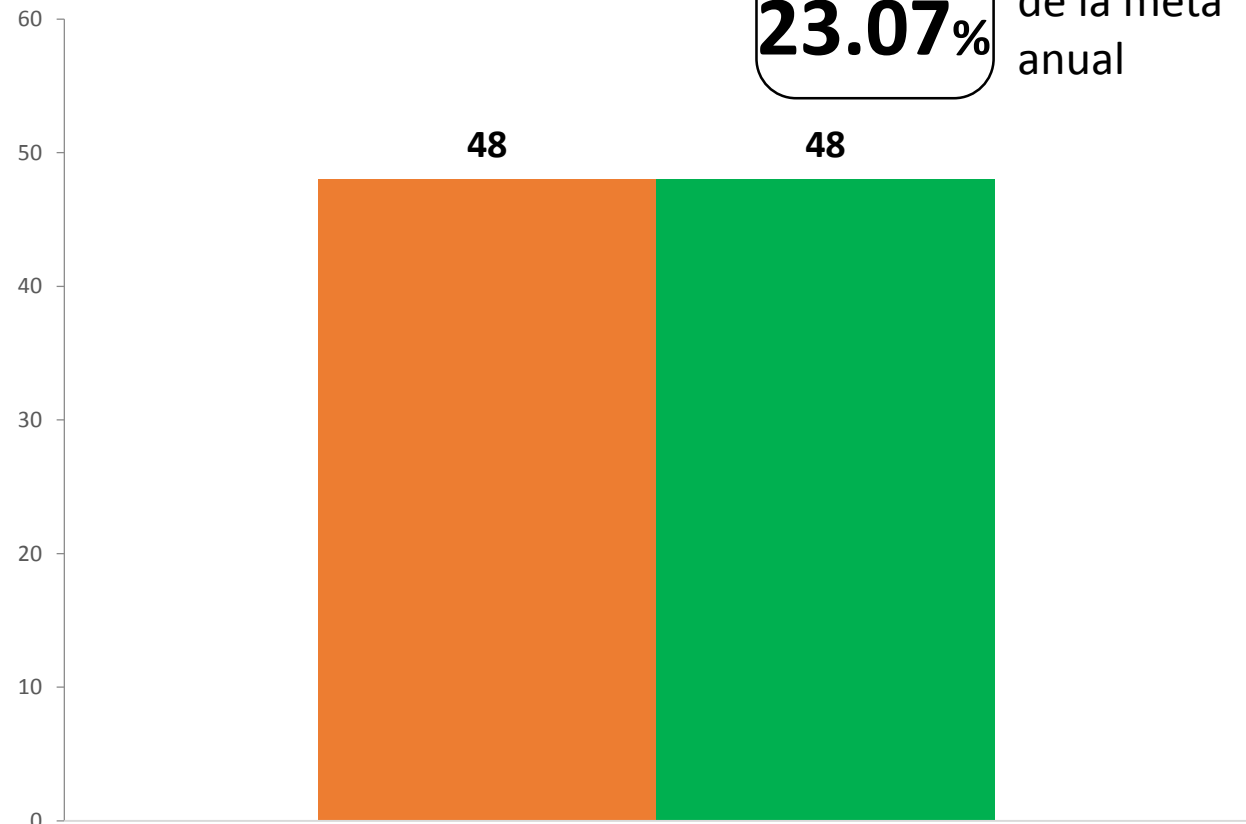

Palomilla del nopal



Área de Exploración

Meta anual	Programado al mes	Realizado al mes
2900	405	440

15.17% de la meta anual

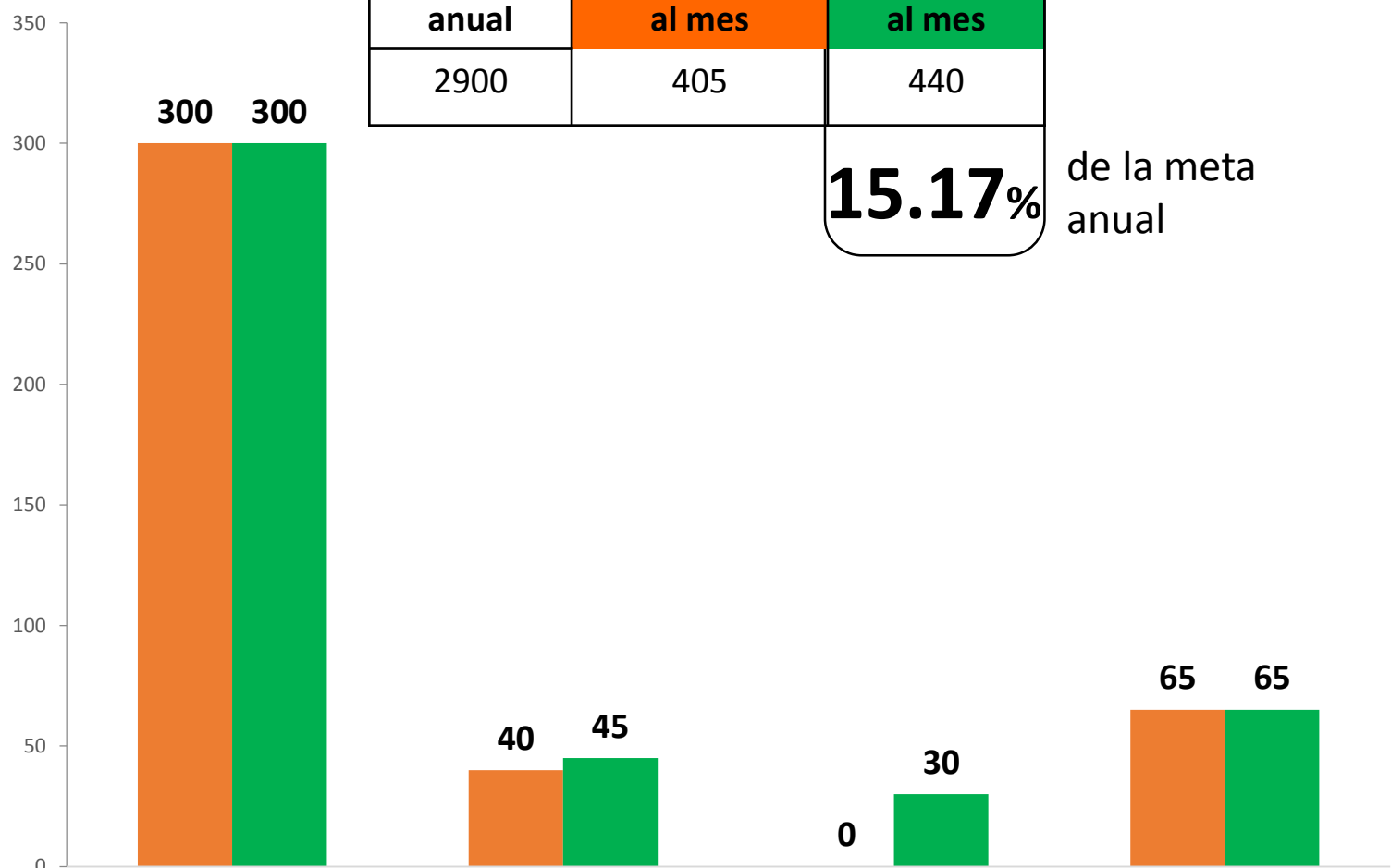

Palomilla del nopal

Vigilancia pasiva

Roya negra del tallo del trigo

Palomilla europea de la vid

Durante el primer mes del año se ha logrado un avance en las acciones operativas del Programa de Vigilancia Epidemiológica Fitosanitaria



23.11% en Rutas de trampeo
26.08% en Rutas de vigilancia
23.07% en Parcelas centinelas
15.17% en Área de exploración