



Programa de Vigilancia Epidemiológica Fitosanitaria en el estado de Campeche

Informe de Acciones Operativas 2016

SAGARPA

SECRETARÍA DE AGRICULTURA,
GANADERÍA, DESARROLLO RURAL,
PESCA Y ALIMENTACIÓN



SENASICA
SERVICIO NACIONAL DE SANIDAD,
INOCUIDAD Y CALIDAD
AGROALIMENTARIA

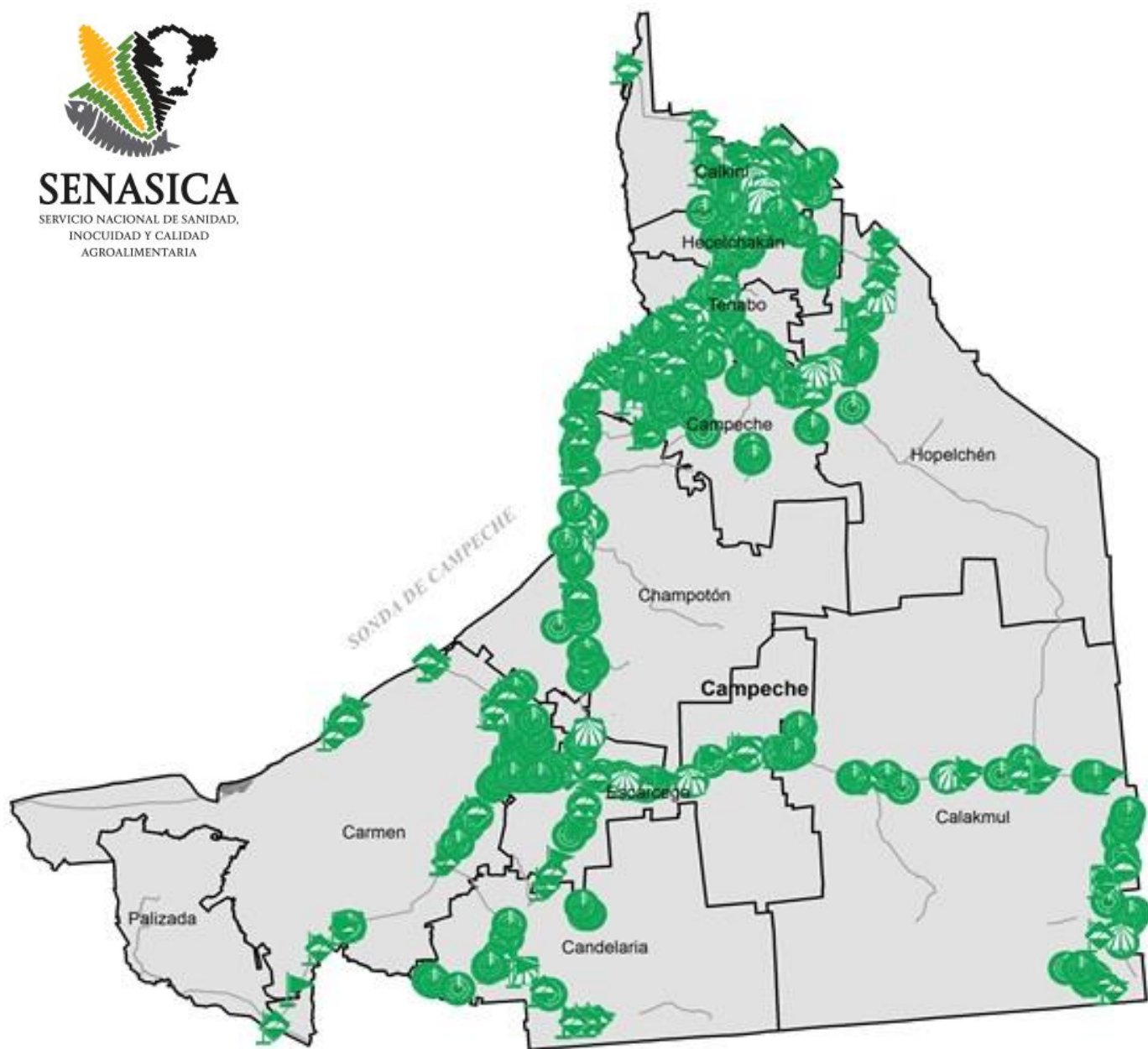

Avance de 2016 Acciones Operativas

Durante el mes de marzo se cumplió el siguiente avance de acciones operativas del Programa de Vigilancia Epidemiológica Fitosanitaria



Ruta de trampeo

| Meta anual | Programado al mes | Realizado al mes |
|------------|-------------------|------------------|
| 21,630 | 2,420 | 2,638 |

12.2% de la meta anual

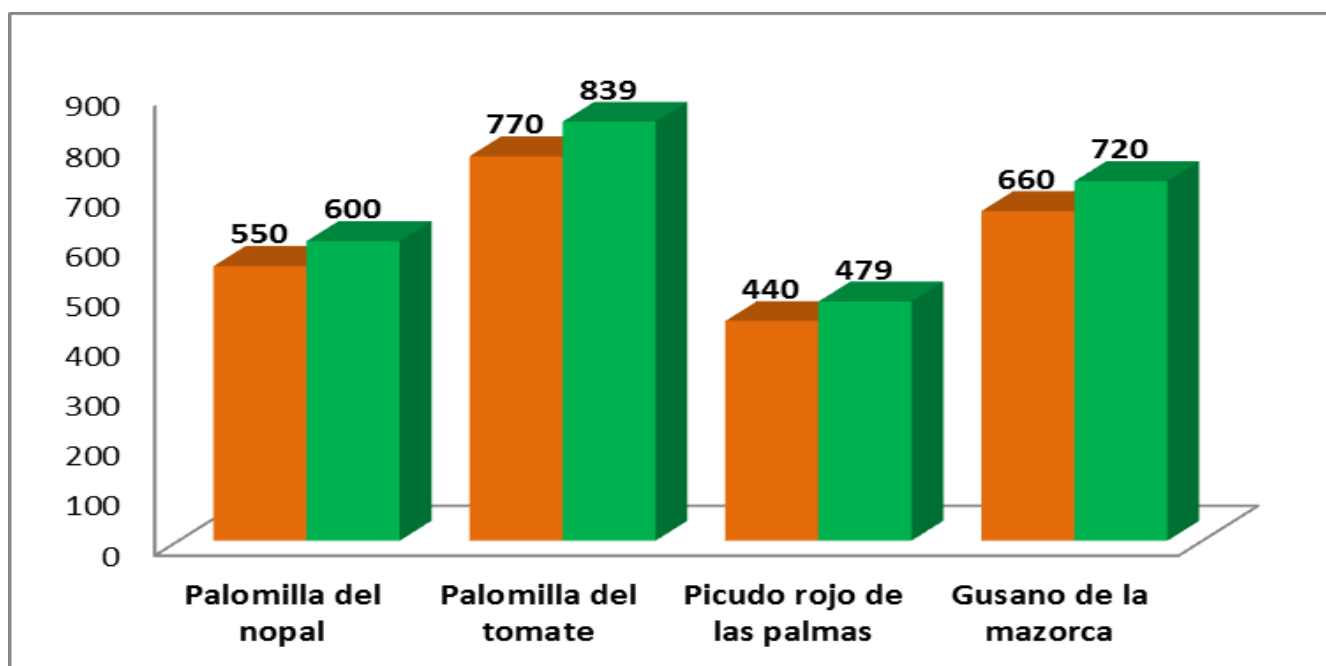

Recurso autorizado **\$ 4,273,263.00**

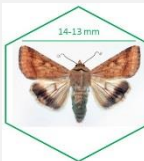

Gusano de la mazorca
(*Helicoverpa armigera*)

\$ 564,388.00

Complejo de escarabajos ambrosiales

Barrenador Polífago y
Ambrosia del Laurel Rojo \$ 288,158.00



Plagas reglamentadas del plátano

\$ 544,188.00



Plagas reglamentadas de los cítricos

\$ 663,512.00

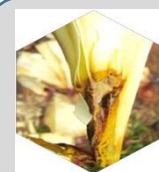

Pudrición del cogollo \$ 219,212.00
(*Phytophthora palmivora*)



Picudo rojo de las palmas
(*Rhynchophorus ferrugineus*)

\$ 261,287.00

Gorgojo Khapra

(*Trogoderma granarium*) \$ 9,000.00

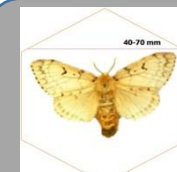

Palomilla gitana (*Lymantria dispar*)

\$ 1,600.00

Palomilla del tomate

(*Tuta absoluta*) \$ 804,976.00

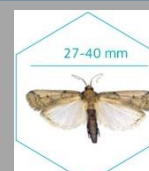

Palomilla del nopal
(*Cactoblastis cactorum*)

\$ 453,161.00

Fondo de contingencia,
Vigilancia pasiva y gasto
administrativo

\$ 463,781.00

Programa de Vigilancia Epidemiológica Fitosanitaria en el estado de Campeche

Informe de Acciones Operativas



Rutas de Vigilancia

| Meta anual | Programado al mes | Realizado al mes |
|------------|-------------------|------------------|
| 7,330 | 1,250 | 1,491 |

20.3% de la meta anual



Parcela Centinela

| Meta anual | Programado al mes | Realizado al mes |
|------------|-------------------|------------------|
| 895 | 175 | 208 |

23.2% de la meta anual

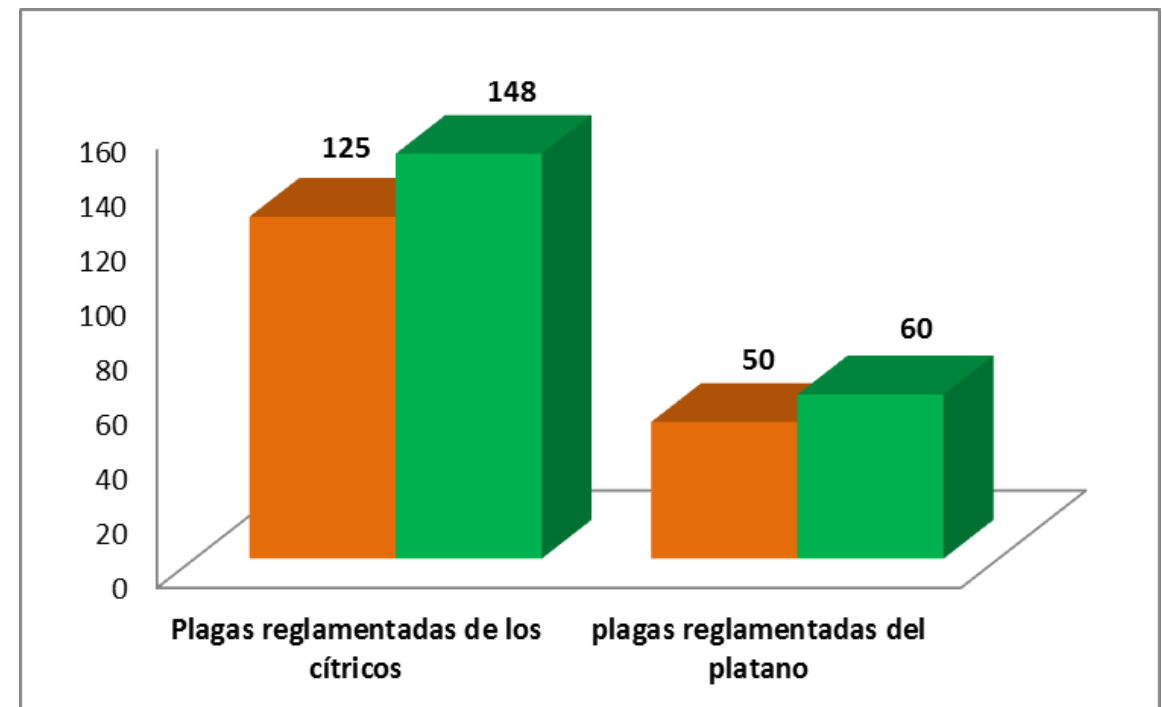
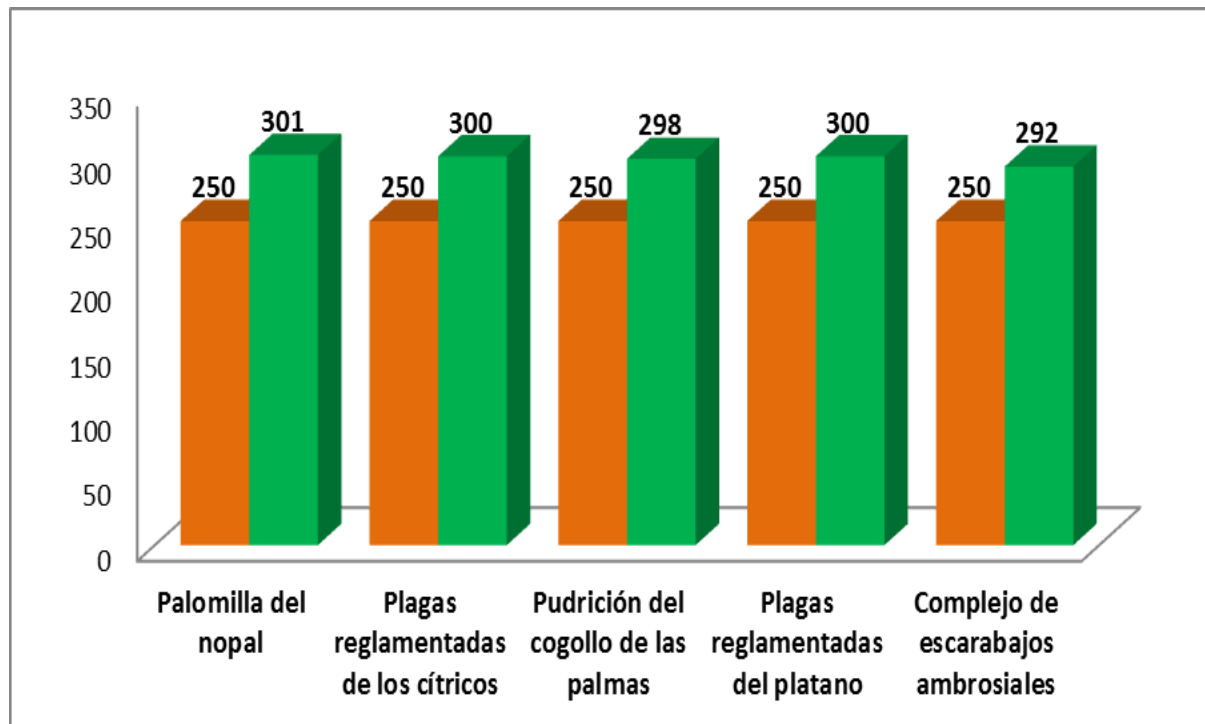

Área de Exploración

| Meta anual | Programado al mes | Realizado al mes |
|------------|-------------------|------------------|
| 4,280 | 615 | 1065.25 |

24.8% de la meta anual

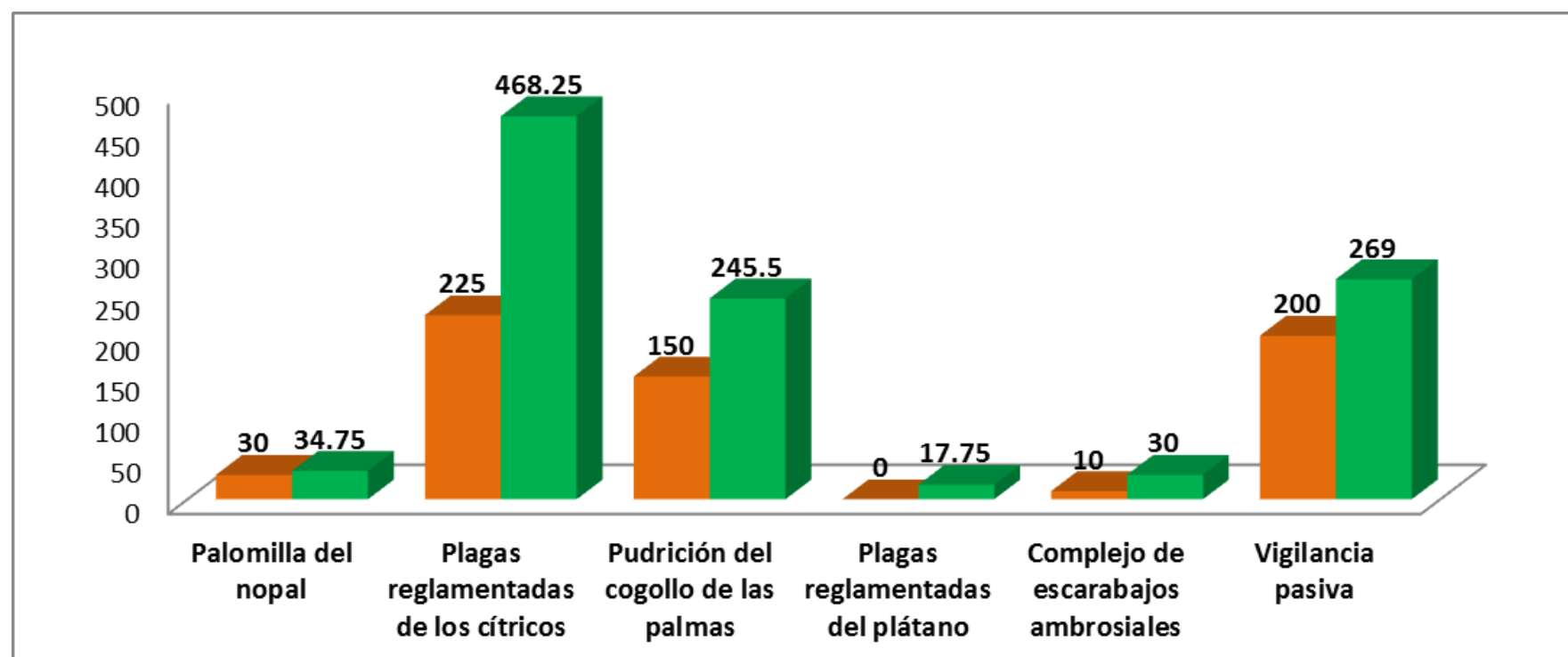

Durante el tercer mes del año se ha logrado un avance en las acciones operativas del Programa de Vigilancia Epidemiológica Fitosanitaria



12.2% en Rutas de trapeo
20.3% en Rutas de vigilancia
23.2% en Parcelas centinelas
24.8% en Área de exploración

