



# Programa de Vigilancia Epidemiológica Fitosanitaria en el Estado de Aguascalientes

## Informe de Acciones Operativas 2016

### SAGARPA

SECRETARÍA DE AGRICULTURA,  
GANADERÍA, DESARROLLO RURAL,  
PESCA Y ALIMENTACIÓN

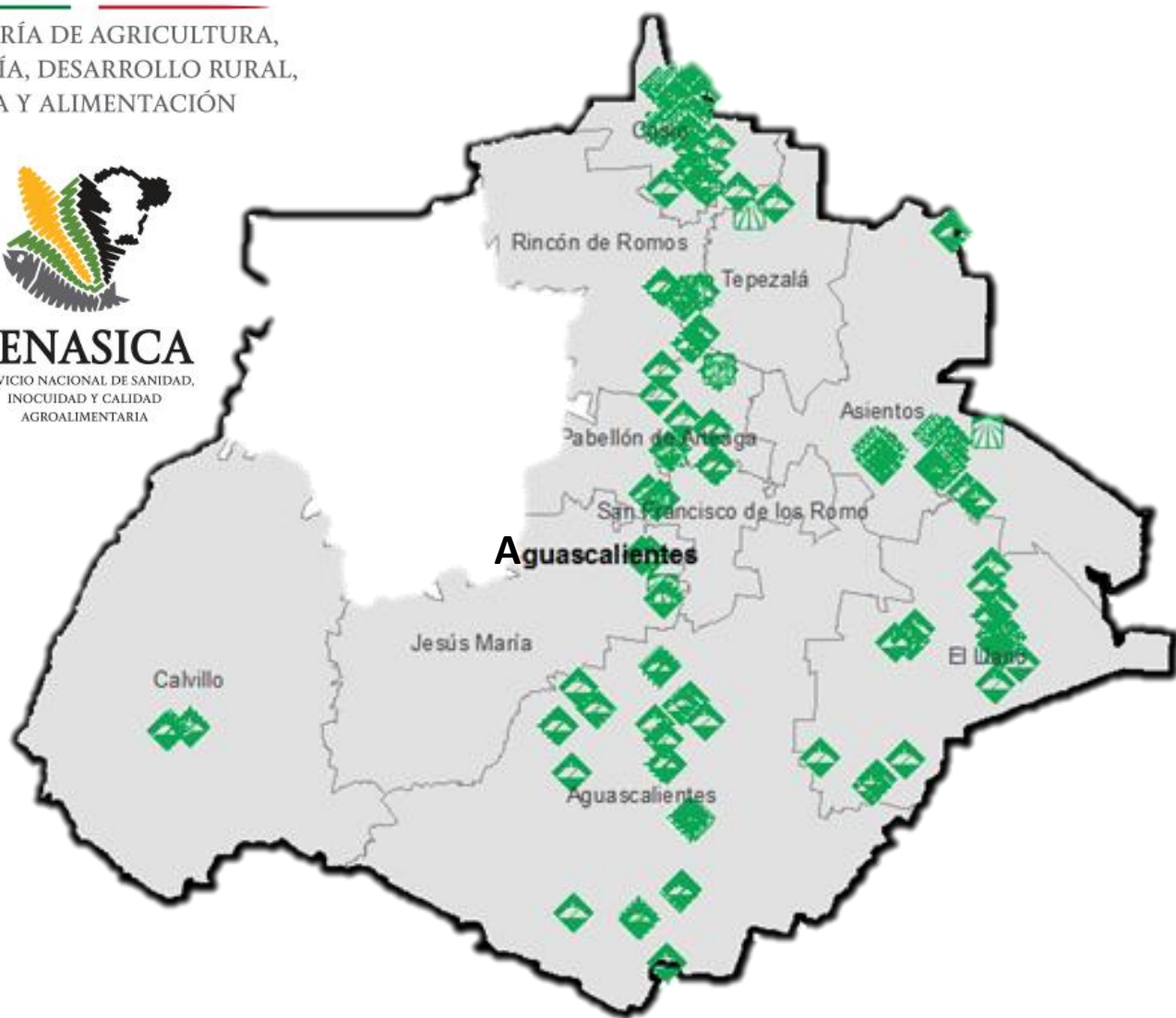

Recurso autorizado **\$ 1,670,256.00**



**Enfermedad de pierce**

(*Xylella fastidiosa* subsp. *fastidiosa*)

\$ 258,030.00

**Carbón parcial del trigo**

(*Tilletia indica*)

\$ 14,000.00



**Roya negra del tallo del trigo**

(*Puccinia graminis* f. sp.

*tritici* raza Ug99) \$ 5,000.00

**Palomilla del tomate**

(*Tuta absoluta*)

\$ 474,970.00

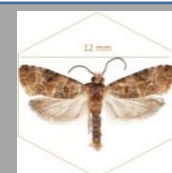

**Palomilla europea de la vid**

\$ 292,530.00 (*Lobesia botrana*)

**Palomilla oriental de la fruta**

(*Grapholita molesta*)

\$ 356,590.00

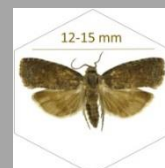

### Avance de 2016 Acciones Operativas

Durante el mes de marzo se cumplió el siguiente avance de acciones operativas del Programa de Vigilancia Epidemiológica Fitosanitaria

Fondo de contingencias,  
Vigilancia pasiva y gasto  
administrativo

**\$ 269,136.00**



Rutas de trampeo (revisiones)

Meta anual	Programado al mes	Realizado al mes
14,810	2280	2344

**15.83%**

de la meta anual

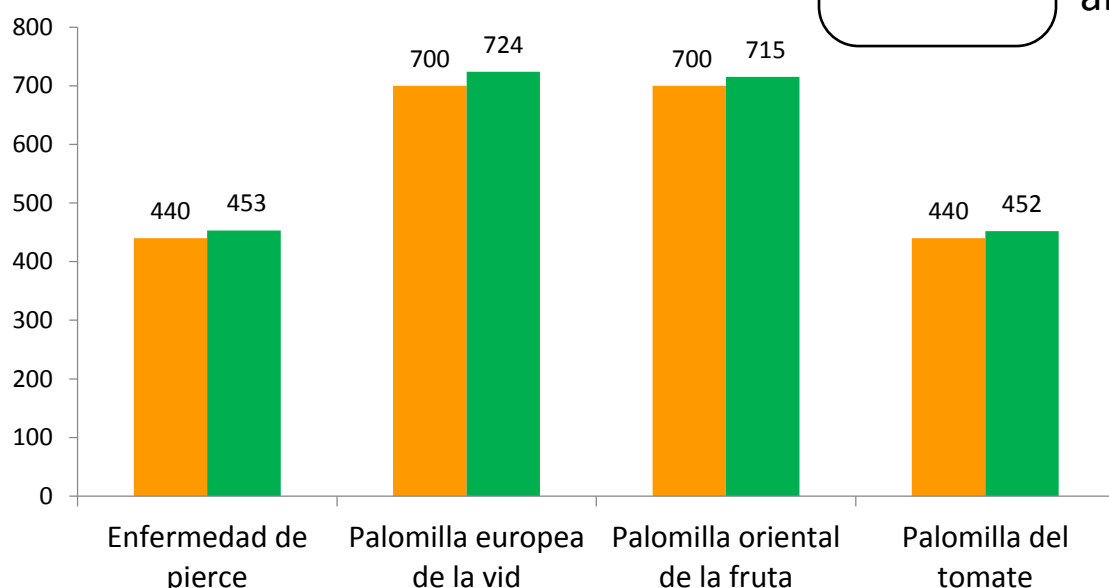

Parcelas centinela (revisiones)

Meta anual	Programado al mes	Realizado al mes
276	60	61

**22.10%**

de la meta anual

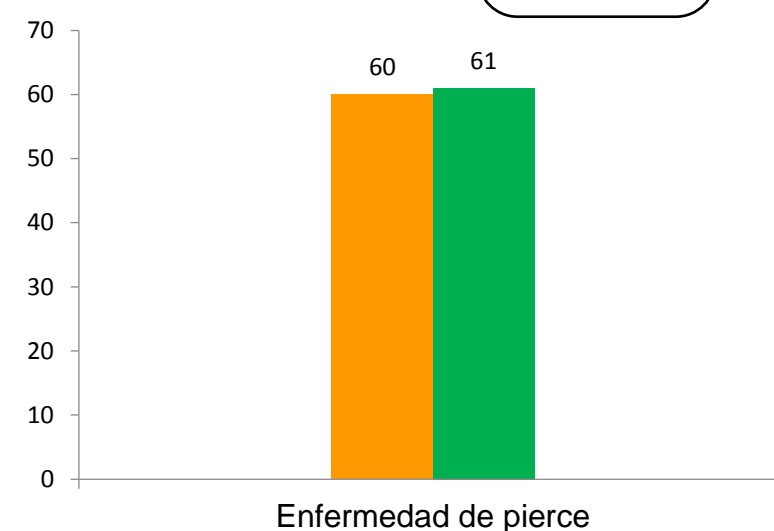

Durante el tercer mes del año se ha logrado un avance en las acciones operativas del Programa de Vigilancia Epidemiológica Fitosanitaria



**15.83%** Rutas de trampeo

**22.10%** Parcelas centinela

Informe no. 3