



Programa de Vigilancia Epidemiológica Fitosanitaria en el estado de Zacatecas

SAGARPA

SECRETARÍA DE AGRICULTURA,
GANADERÍA, DESARROLLO RURAL,
PESCA Y ALIMENTACIÓN



SENASICA
SERVICIO NACIONAL DE SANIDAD,
INOCUIDAD Y CALIDAD
AGROALIMENTARIA

Informe de Acciones Operativas 2016

Recurso autorizado **\$ 3,171,397.00**

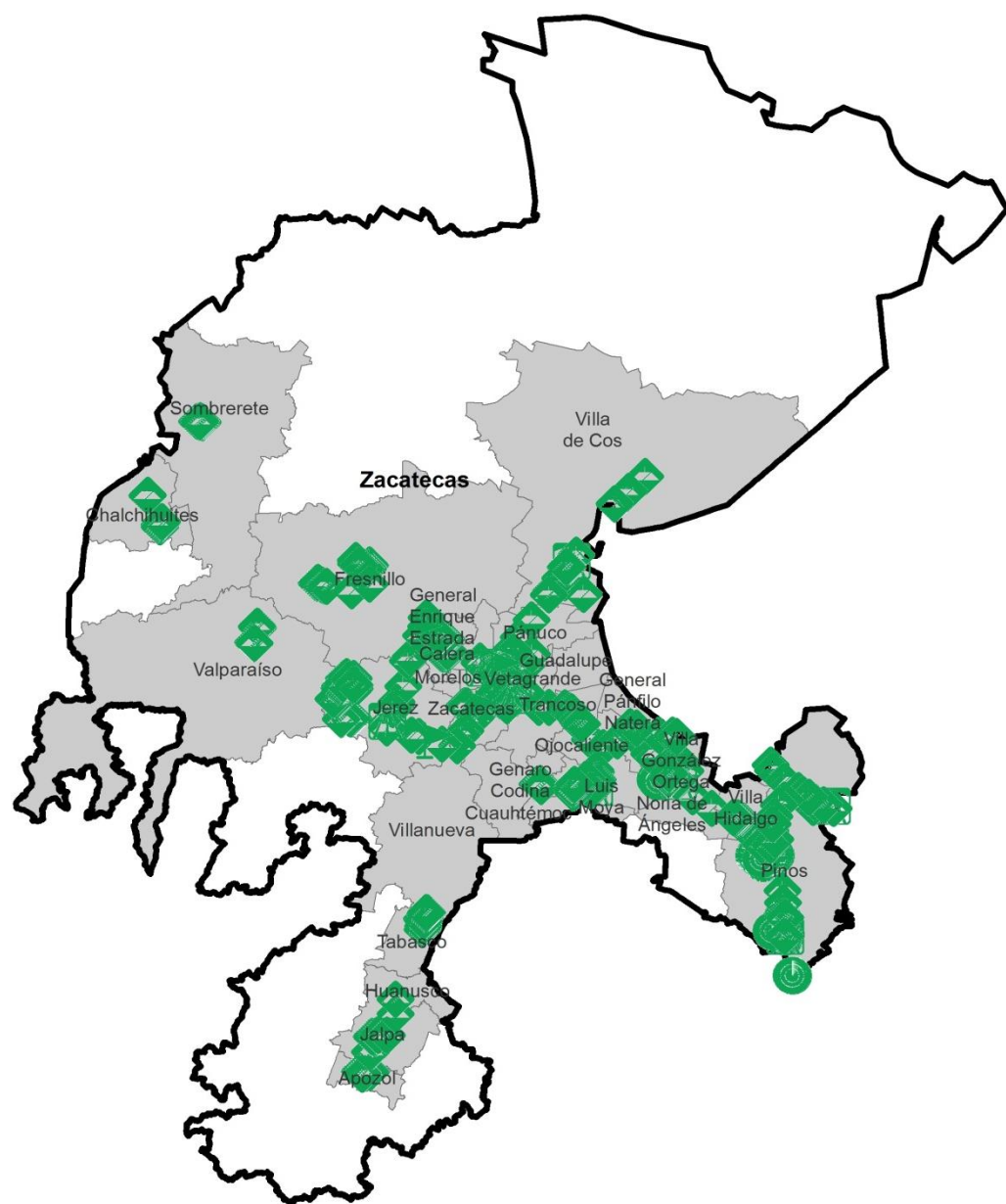

Avance de 2016 Acciones Operativas

Al mes de febrero se cumplió el siguiente avance de acciones operativas del Programa de Vigilancia Epidemiológica Fitosanitaria

Ruta de trampeo		
Meta anual	Programado al mes	Realizado al mes
21,260	2,092	2,098
		9.87% de la meta anual

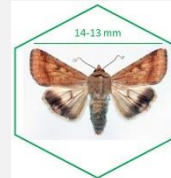
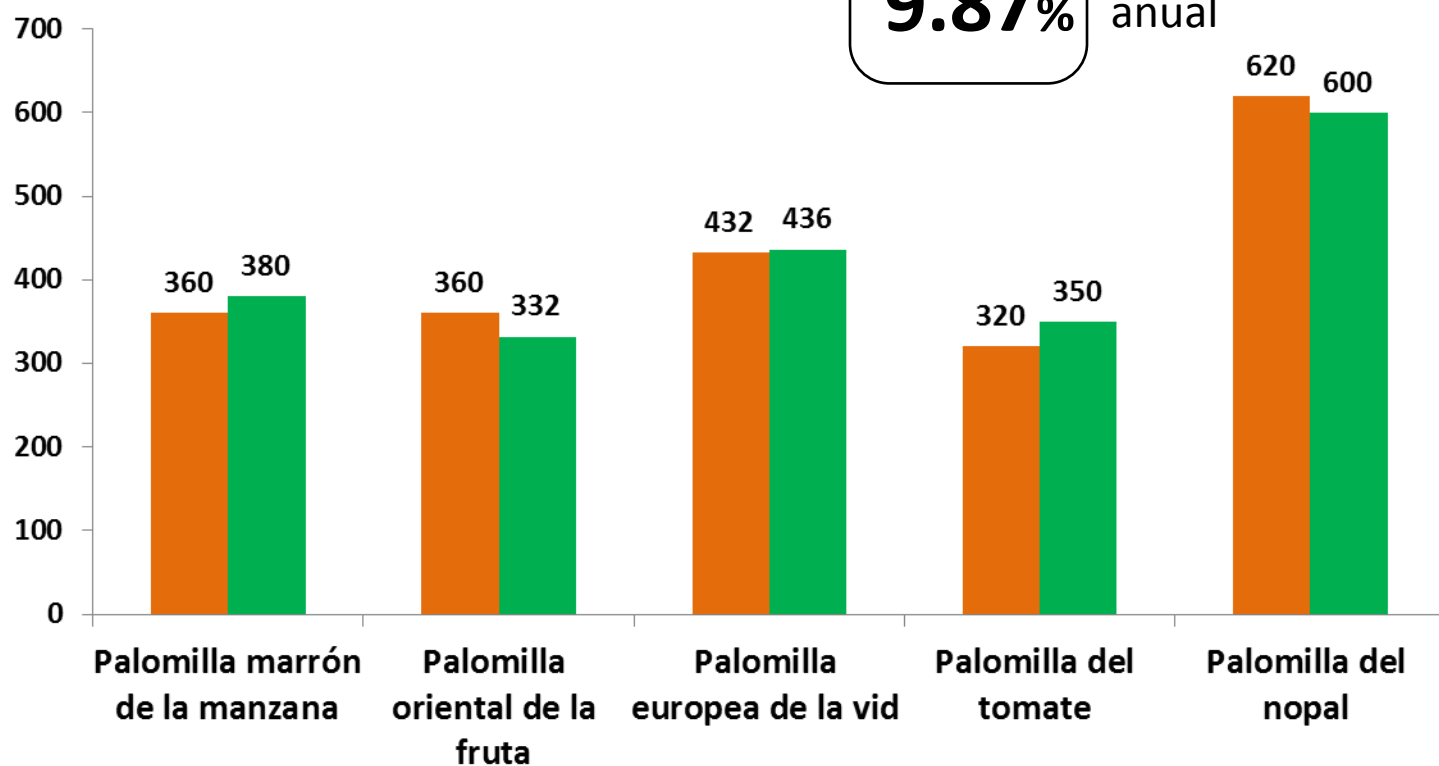

Gusano de la mazorca
(*Helicoverpa armigera*)

\$ 70,000.00

Enfermedad de Pierce

(*Xylella fastidiosa* subsp. *fastidiosa*)

\$ 190,015.00



Carbón parcial del trigo
(*Tilletia indica*)

\$ 69,900.00

Roya negra del tallo del trigo

(*Puccinia graminis* f. sp. *tritici* raza Ug99)

\$ 10,000.00

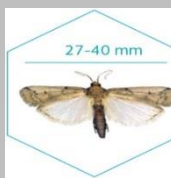

Palomilla del nopal
(*Cactoblastis cactorum*)

\$ 994,120.00

Palomilla oriental de la fruta
(*Grapholita molesta*)

\$ 382,330.00

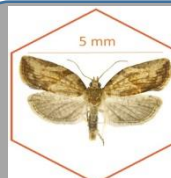

Palomilla marrón de la manzana
(*Epiphyas postvittana*)

\$ 298,230.00

Palomilla del tomate
(*Tuta absoluta*)

\$ 285,430.00

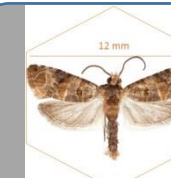

Palomilla europea de la vid
(*Lobesia botrana*)

\$ 375,035.00

Fondo de contingencia,
Vigilancia pasiva y gasto
administrativo

\$ 496,337.00

Programa de Vigilancia Epidemiológica Fitosanitaria en el estado de Zacatecas

Informe de Acciones Operativas



Rutas de Vigilancia

Meta anual	Programado al mes	Realizado al mes
220	12	25

11.36% de la meta anual

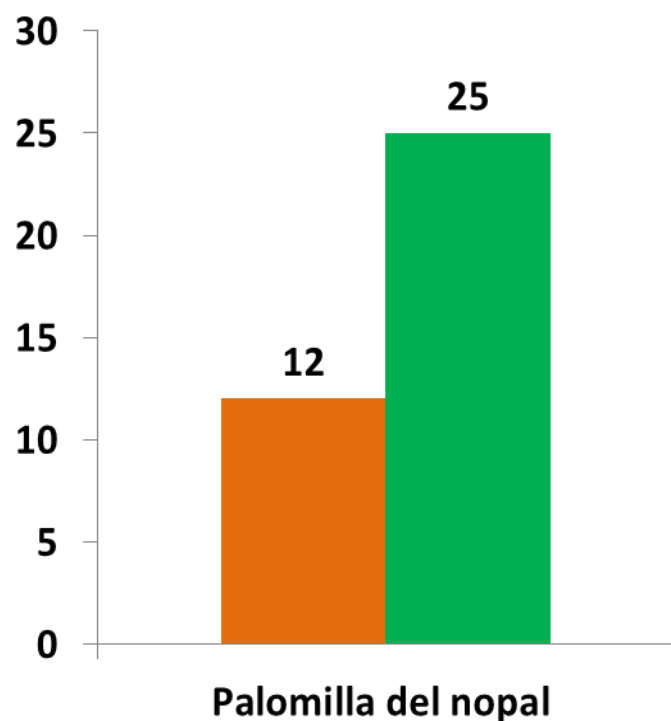

Parcela Centinela

Meta anual	Programado al mes	Realizado al mes
334	32	34

10.18% de la meta anual

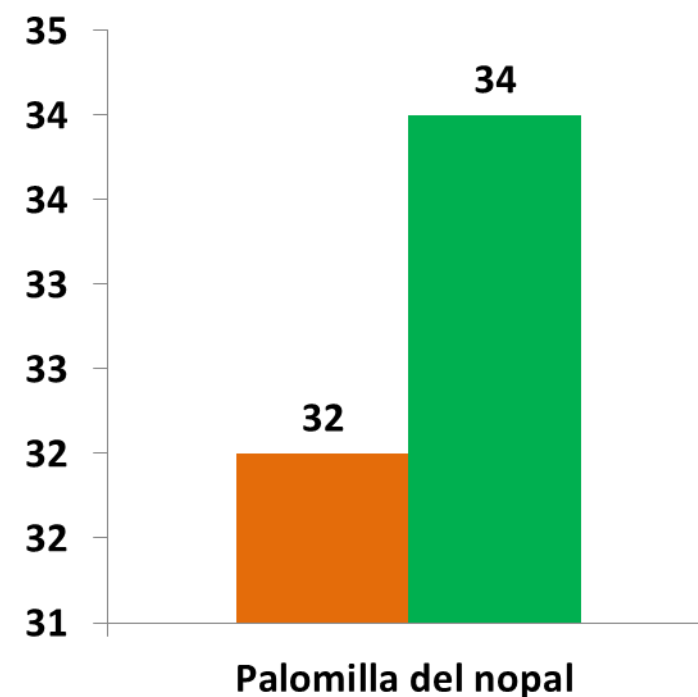

Área de Exploración

Meta anual	Programado al mes	Realizado al mes
6,700	500	752

11.22% de la meta anual

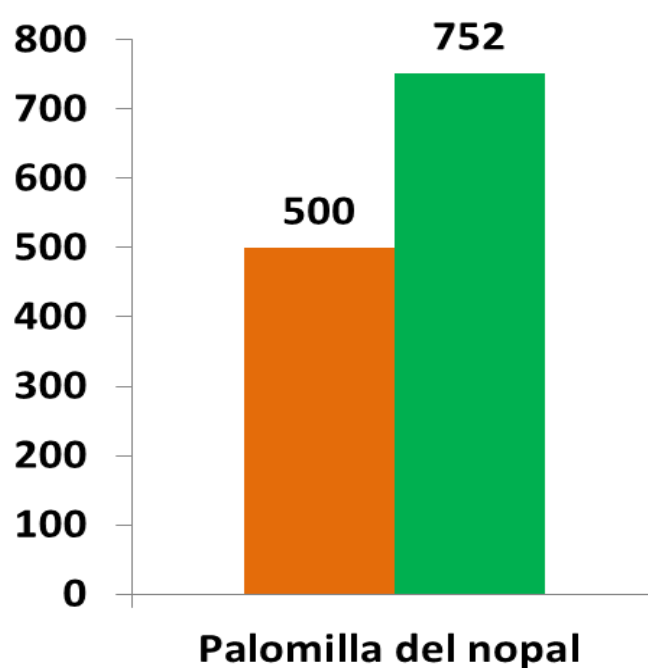

Durante el primer mes del año se ha logrado un avance en las acciones operativas del Programa de Vigilancia Epidemiológica Fitosanitaria



9.87% en Rutas de trampeo
11.36% en Rutas de vigilancia
10.18% en Parcelas centinelas
11.22% en Área de exploración