



Programa de Vigilancia Epidemiológica Fitosanitaria en el estado de Puebla

Informe de Acciones Operativas 2016

SAGARPA

SECRETARÍA DE AGRICULTURA,
GANADERÍA, DESARROLLO RURAL,
PESCA Y ALIMENTACIÓN



SENASICA
SERVICIO NACIONAL DE SANIDAD,
INOCUIDAD Y CALIDAD
AGROALIMENTARIA

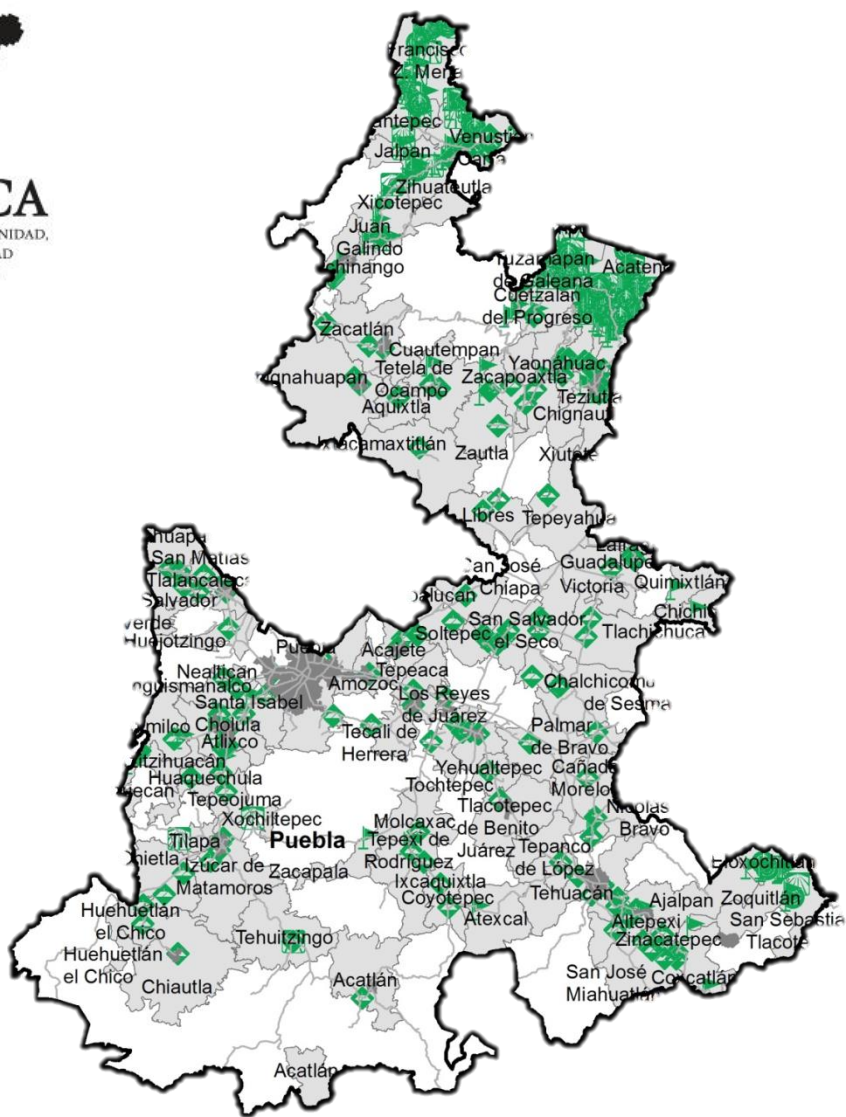

Avance de 2016 Acciones Operativas

Durante el mes de febrero se cumplió el siguiente avance de acciones operativas del Programa de Vigilancia Epidemiológica Fitosanitaria



Ruta de trampeo

Meta anual	Programado al mes	Realizado al mes
11,400	1,000	1,187

10.41 % de la meta anual

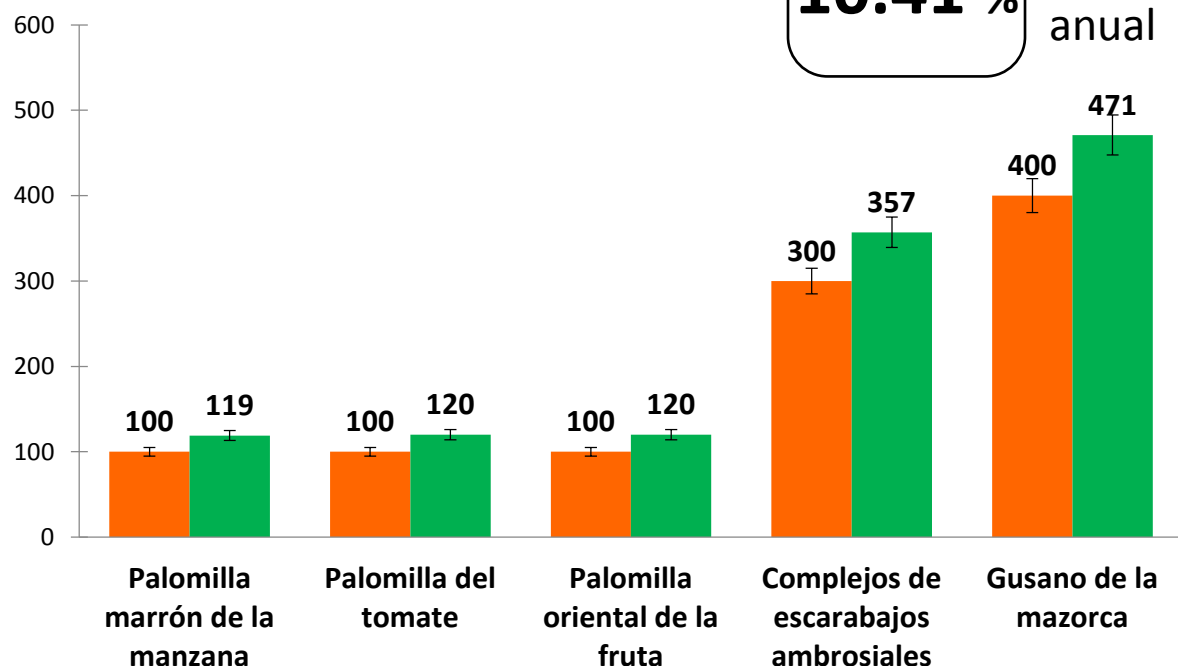

Recurso autorizado **\$ 3,689,040.00**



Gusano de la mazorca
(*Helicoverpa armigera*)

\$ 287,025.00

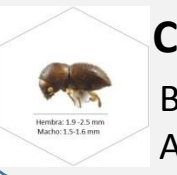

Complejo de Escarabajos Ambrosiales

Barrenador Polífago y
Ambrosia del Laurel Rojo

\$ 364,150.00

Quemadura de la hoja
(*Xylella fastidiosa*)

\$ 315,125.00

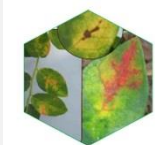

Plagas reglamentadas del plátano

\$ 400,425.00



Plagas reglamentadas de los cítricos

\$ 408,350.00

Palomilla oriental de la fruta
(*Grapholita molesta*)

\$ 275,475.00



Carbón parcial del trigo
(*Tilletia indica*)

\$ 230,325.00



Roya negra del tallo del trigo raza ug 99 (*Puccinia graminis f. sp. tritici*)

\$ 249,275.00

Palomilla del Tomate
(*Tuta absoluta*)

\$ 298,925.00

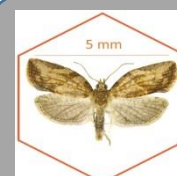

Palomilla marrón de la manzana
(*Epiphyas postvittana*)

\$ 114,150.00

Fondo de contingencia,
Vigilancia pasiva y gasto
administrativo

\$ 578,765.00

Programa de Vigilancia Epidemiológica Fitosanitaria en el estado de Puebla

Informe de Acciones Operativas



Rutas de Vigilancia

Meta anual	Programado al mes	Realizado al mes
3,530	510	510

14.45% de la meta anual

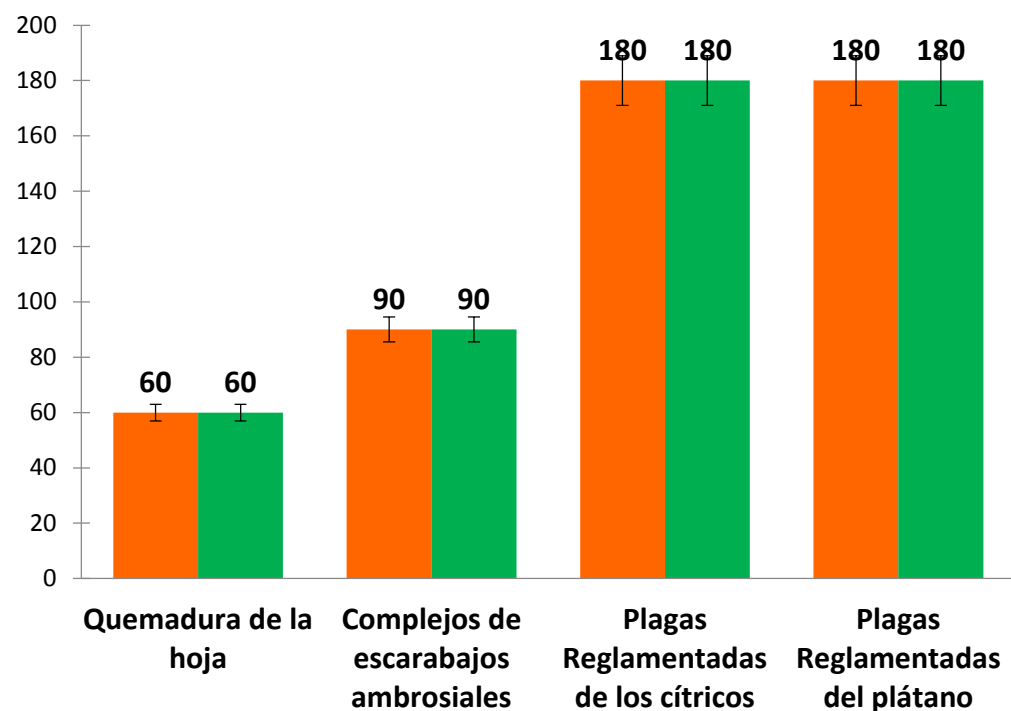

Parcela Centinela

Meta anual	Programado al mes	Realizado al mes
1,440	210	209

14.51% de la meta anual

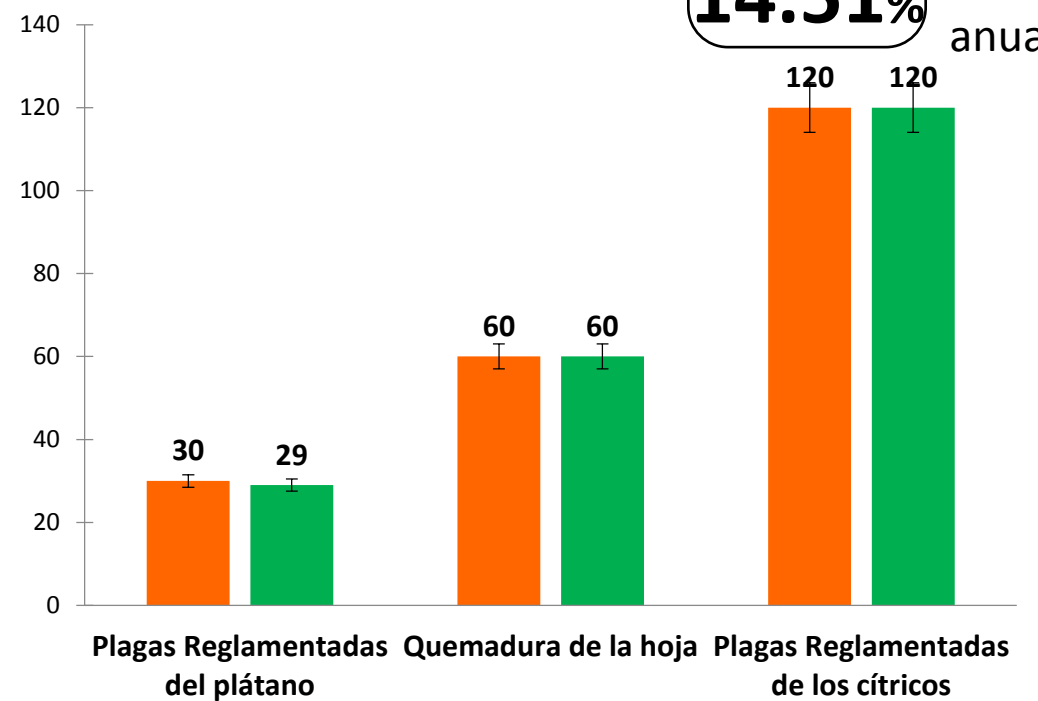

Área de Exploración

Meta anual	Programado al mes	Realizado al mes
5,800	150	150

7.24% de la meta anual

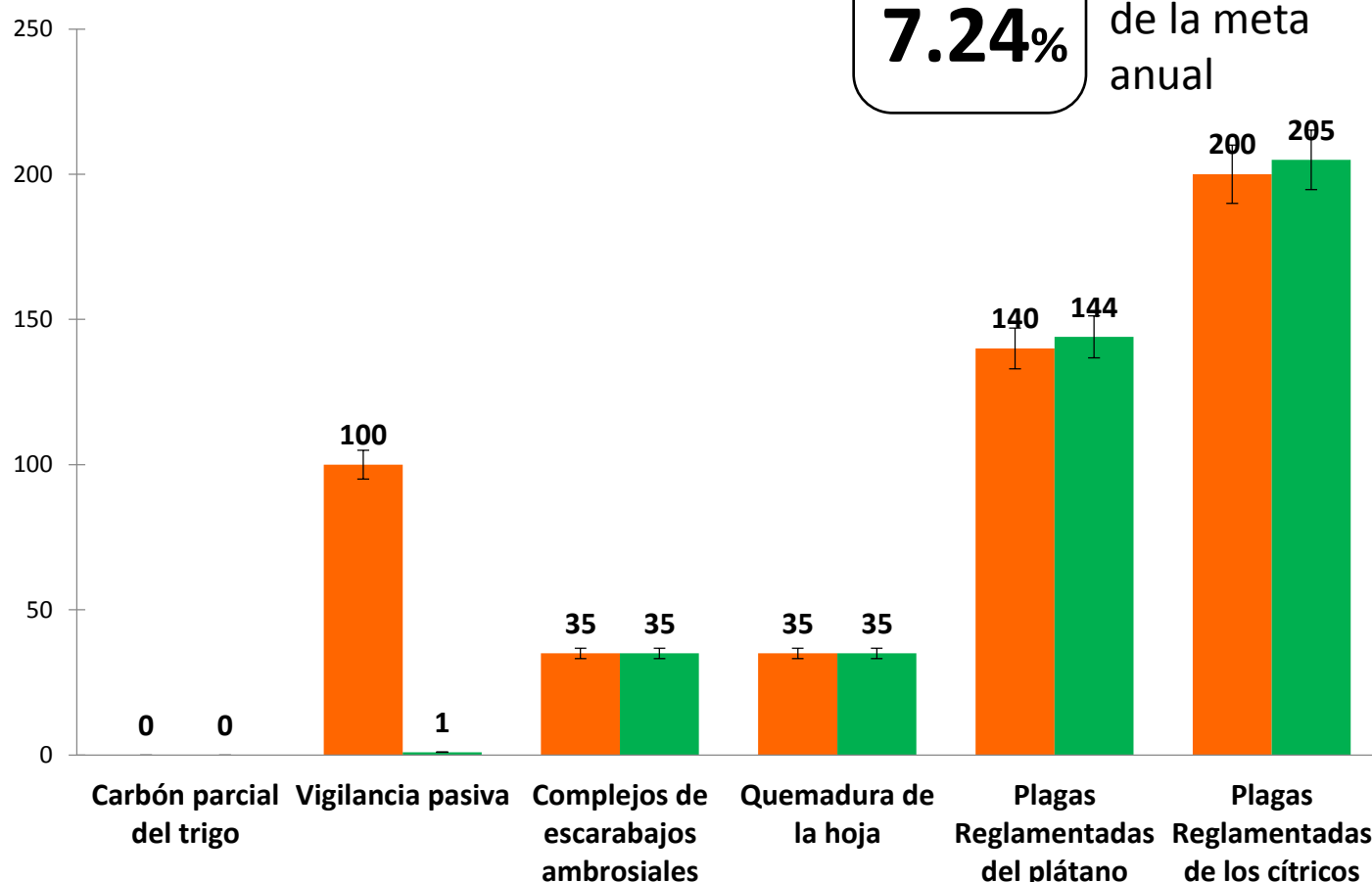

Durante el segundo mes del año se ha logrado un avance en las acciones operativas del Programa de Vigilancia Epidemiológica Fitosanitaria



10.41% en Rutas de trampeo
14.45% en Rutas de vigilancia
14.51% en Parcelas centinelas
7.24% en Área de exploración