



Programa de Vigilancia Epidemiológica Fitosanitaria en el estado de Hidalgo

Informe de Acciones Operativas 2016

SAGARPA

SECRETARÍA DE AGRICULTURA, GANADERÍA, DESARROLLO RURAL, PESCA Y ALIMENTACIÓN

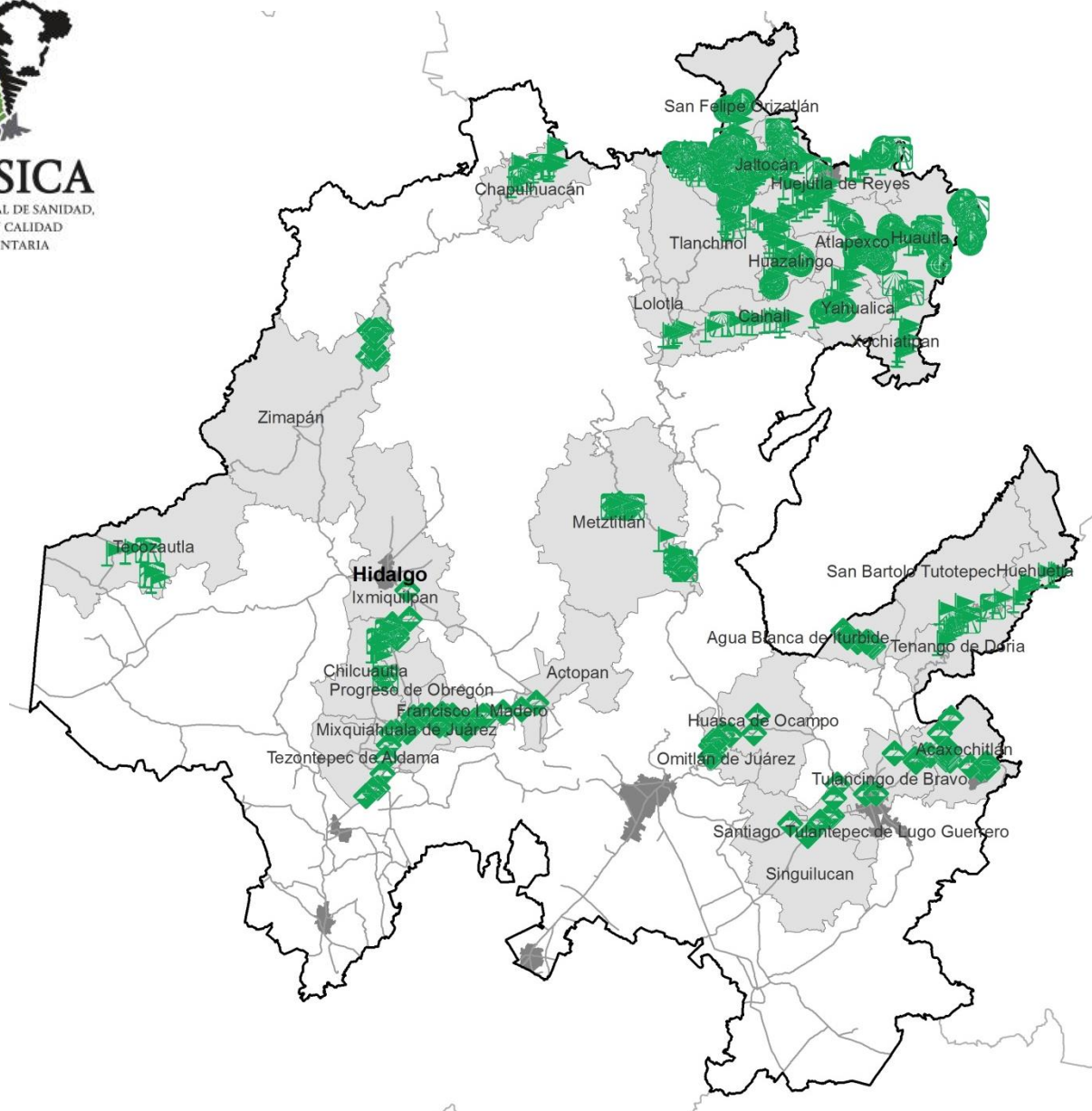

Avance de 2016 Acciones Operativas

Durante el mes de enero se cumplió el siguiente avance de acciones operativas del Programa de Vigilancia Epidemiológica Fitosanitaria

Ruta de trampeo		
Meta anual	Programado al mes	Realizado al mes
5,442	370	472
		8.7% de la meta anual

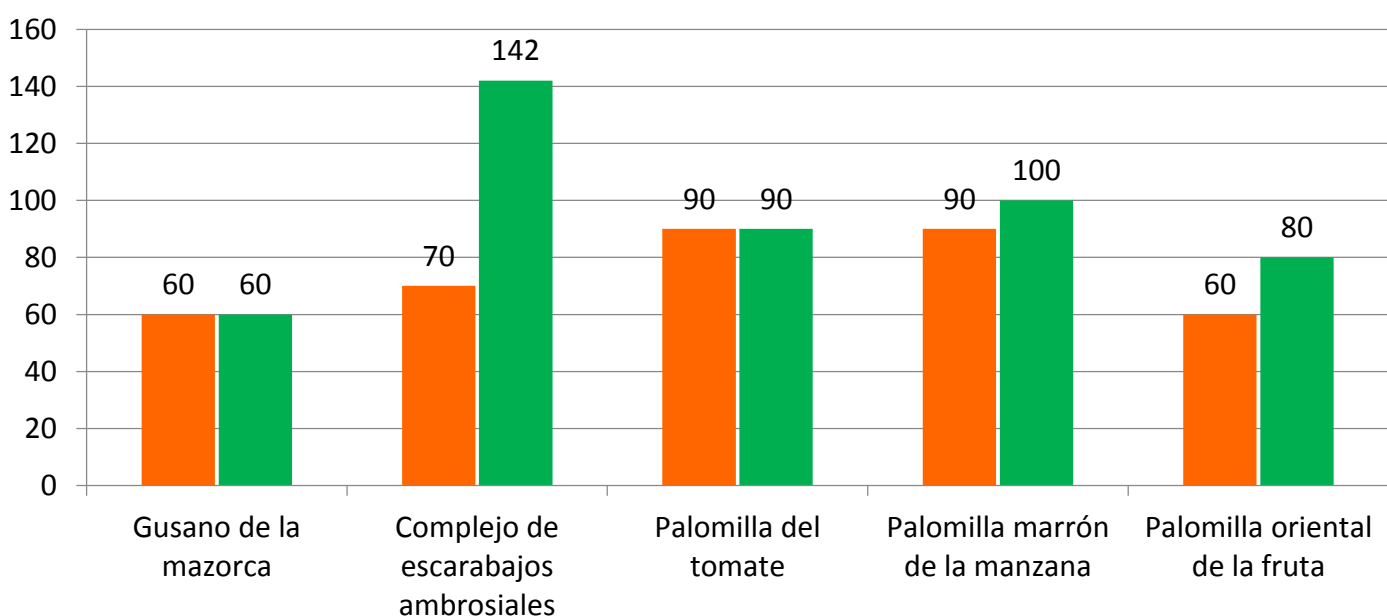

Recurso autorizado **\$ 2,482,791.00**

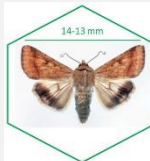

Gusano de la mazorca
(*Helicoverpa armigera*)

\$ 127,920.00



Complejo de escarabajos ambrosiales

Barrenador Polífago y Ambrosia del Laurel Rojo

\$ 437,830.00

Plagas reglamentadas del plátano

\$ 528,992.00



Plagas reglamentadas de los cítricos

\$ 422,378.00

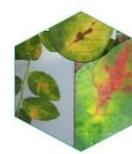

Quemadura de la hoja \$ 174,550.00
(*Xylella fastidiosa*)

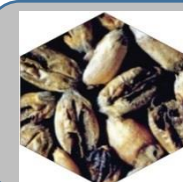

Carbón parcial del trigo

(*Tilletia indica*)
\$ 155,248.00

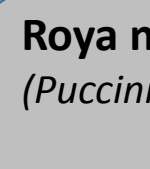

Roya negra del tallo del trigo

(*Puccinia graminis* f. sp. *tritici* raza UG99)
\$ 8,250.00



Palomilla oriental de la fruta

(*Grapholita molesta*)

\$ 116,400.00

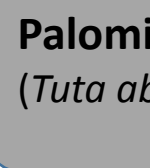

Palomilla del tomate

(*Tuta absoluta*)

\$ 184,340.00



Palomilla marrón de la manzana

(*Epiphyas postvittana*)

\$ 110,825.00

Fondo de contingencia, Vigilancia pasiva y gasto administrativo

\$ 216,058.00

Programa de Vigilancia Epidemiológica Fitosanitaria en el estado de Hidalgo

Informe de Acciones Operativas



Rutas de Vigilancia

Meta anual	Programado al mes	Realizado al mes
5,670	850	840

14.8% de la meta anual



Parcela Centinela

Meta anual	Programado al mes	Realizado al mes
1,045	150	150

14.4% de la meta anual

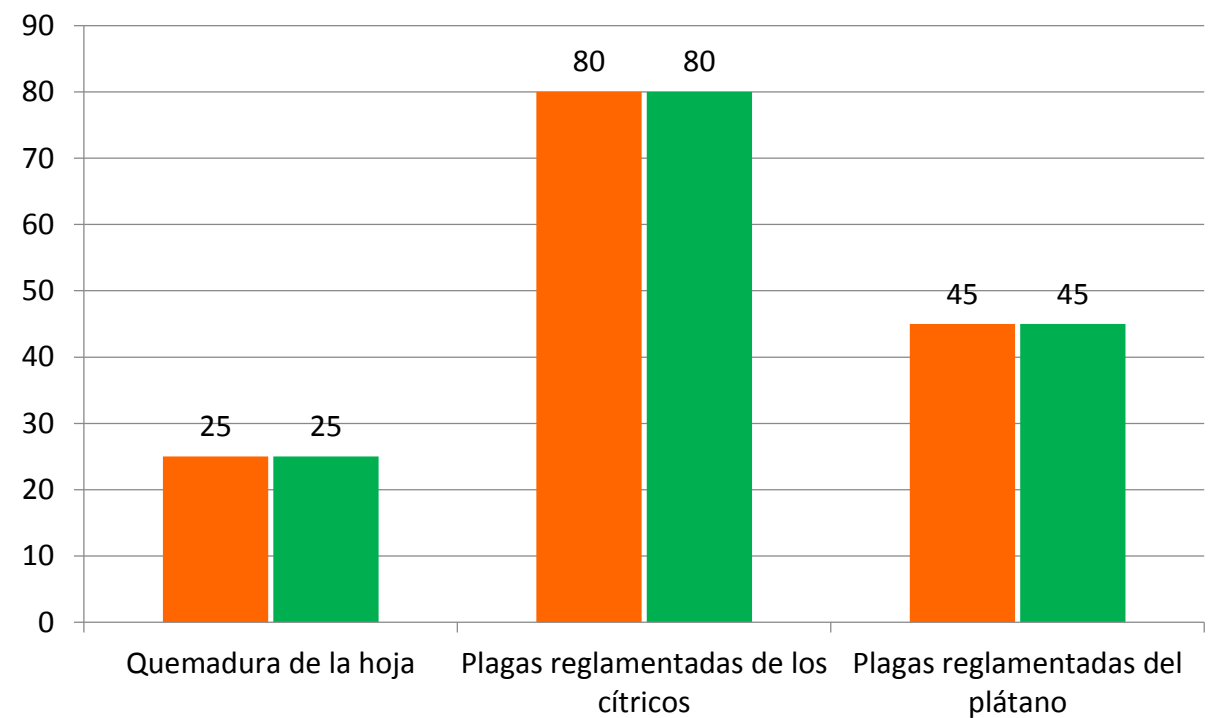
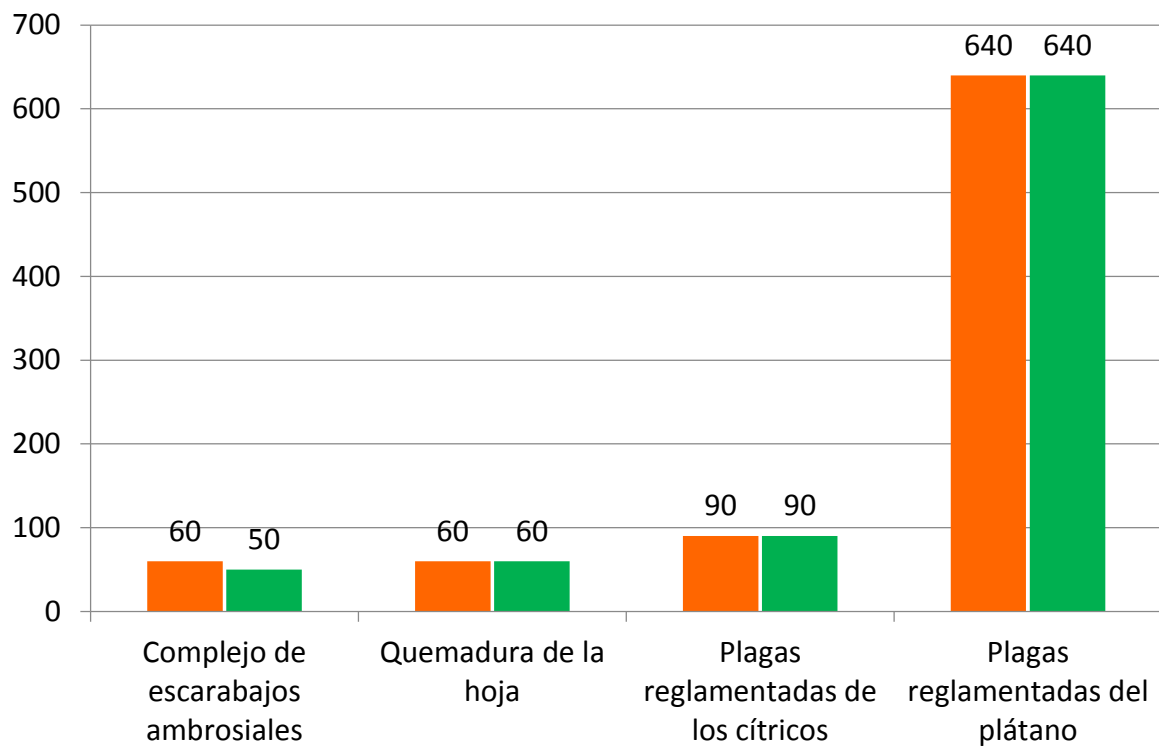

Área de Exploración

Meta anual	Programado al mes	Realizado al mes
2,250	135	143.45

6.4% de la meta anual

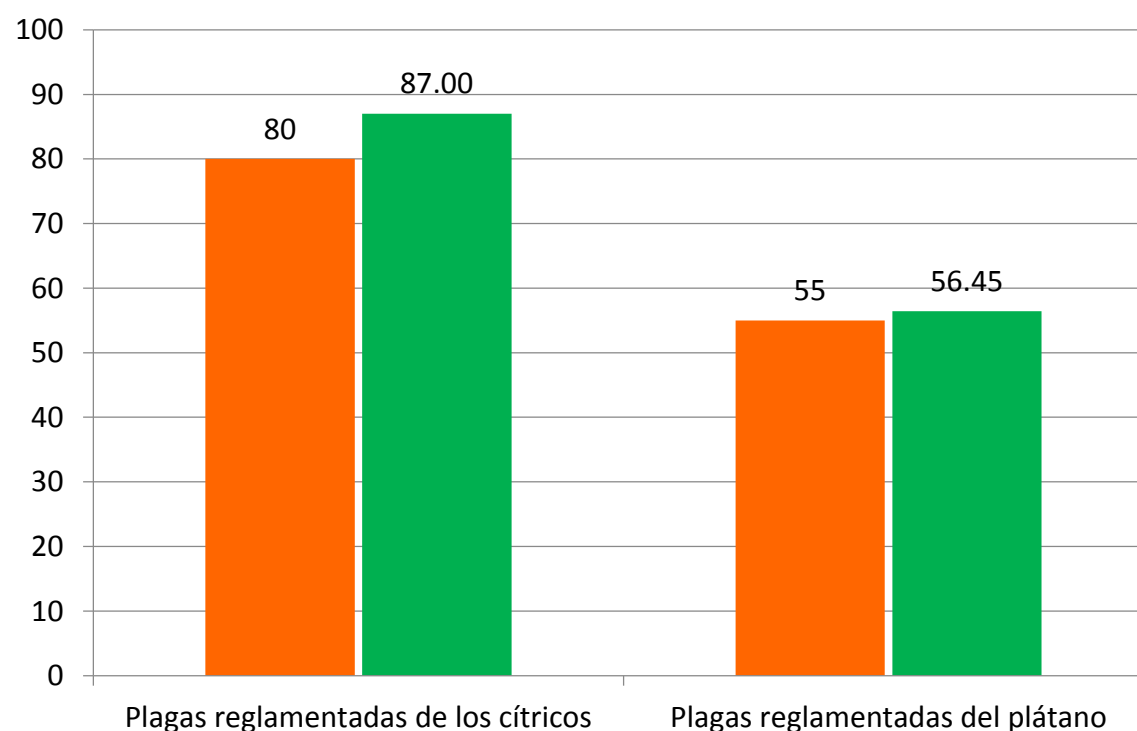

Durante el segundo mes del año se ha logrado un avance en las acciones operativas del Programa de Vigilancia Epidemiológica Fitosanitaria



8.7 % en Rutas de trampeo
14.8 % en Rutas de vigilancia
14.4 % en Parcela centinela
6.4 % en Área de exploración
0.0 % en Viveros trampa