



Programa de Vigilancia Epidemiológica Fitosanitaria en el estado de Chihuahua

SAGARPA

SECRETARÍA DE AGRICULTURA,
GANADERÍA, DESARROLLO RURAL,
PESCA Y ALIMENTACIÓN



SENASICA
SERVICIO NACIONAL DE SANIDAD,
INOCUIDAD Y CALIDAD
AGROALIMENTARIA

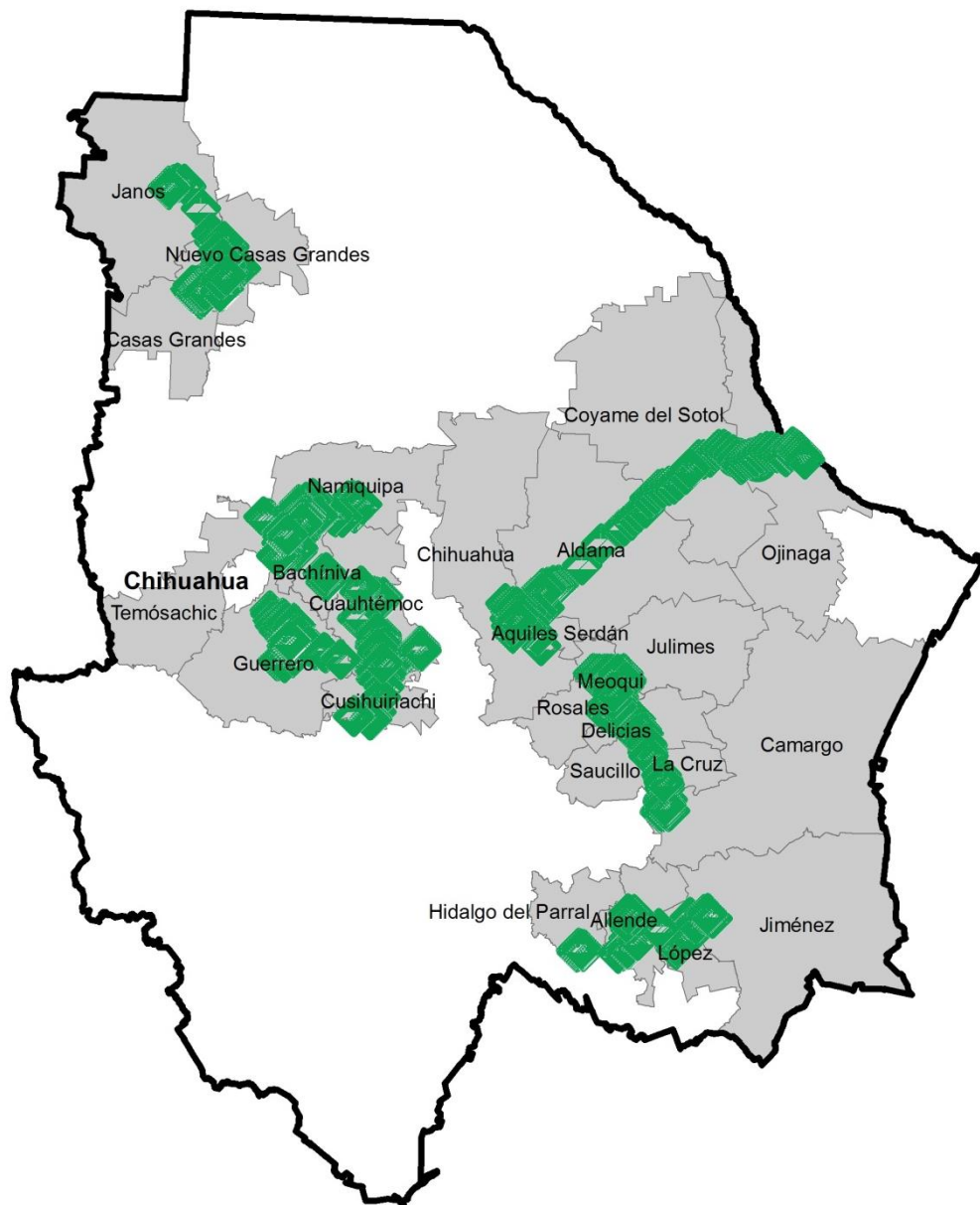

Avance de 2016 Acciones Operativas

Al mes de febrero se cumplió el siguiente avance de acciones operativas del Programa de Vigilancia Epidemiológica Fitosanitaria



Ruta de trampeo

| Meta anual | Programado al mes | Realizado al mes |
|------------|-------------------|------------------|
| 103,110 | 12,980 | 13,517 |

13.11% de la meta anual

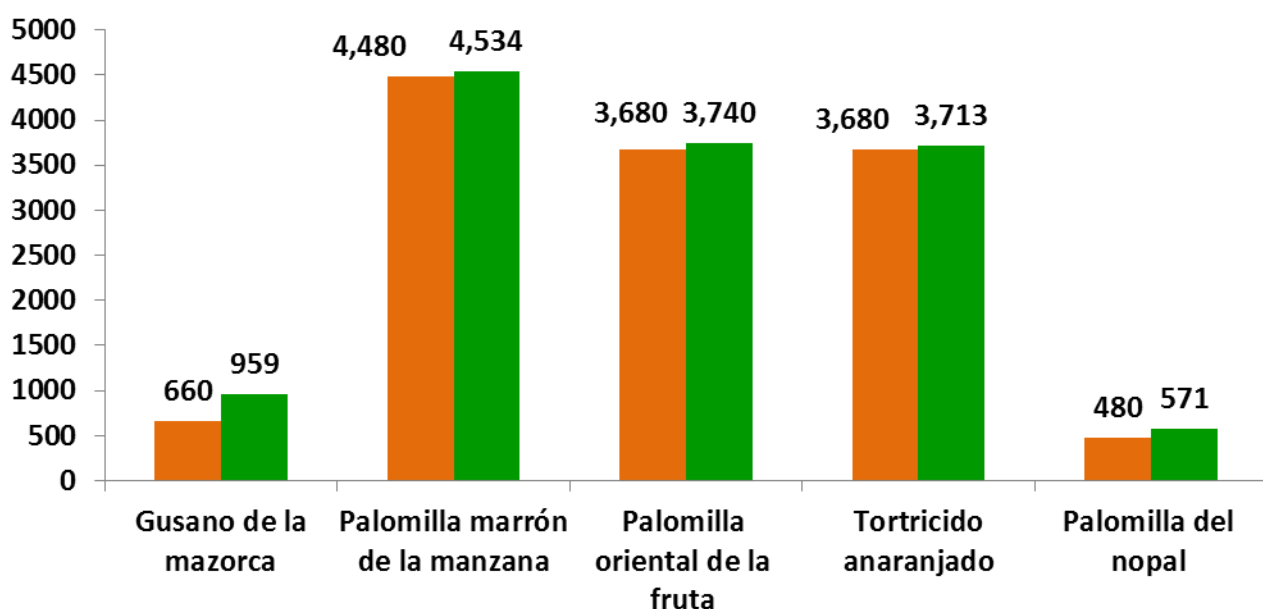

Informe de Acciones Operativas 2016

Recurso autorizado **\$ 6,440,614.00**



Gusano de la mazorca
(*Helicoverpa armigera*) \$ 275,840.00

Roya negra del tallo del trigo
(*Puccinia graminis f. sp. tritici* raza Ug99) \$ 00.00



Carbón parcial del trigo
(*Tilletia indica*) \$ 31,000.00



Tortricido anaranjado
(*Argyrotaenia franciscana*) \$ 1,120,496.00



Palomilla marrón de la manzana
(*Epiphyas postvittana*) \$ 1,231,408.00

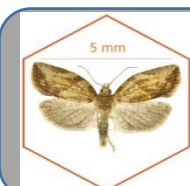

Palomilla oriental de la fruta
(*Grapholita molesta*) \$ 1,715,011.00

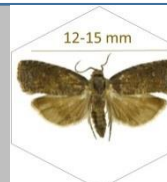

Palomilla del tomate
(*Tuta absoluta*) \$ 239,950.00



Palomilla del nopal
(*Cactoblastis cactorum*) \$ 294,170.00

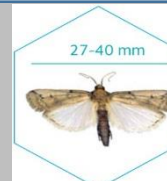

Palomilla gitana
(*Lymantria dispar*) \$ 1,233,130.00

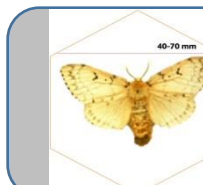

Fondo de contingencia,
Vigilancia pasiva y gasto
administrativo

\$ 465,079.00

Programa de Vigilancia Epidemiológica Fitosanitaria en el estado de Chihuahua

Informe de Acciones Operativas

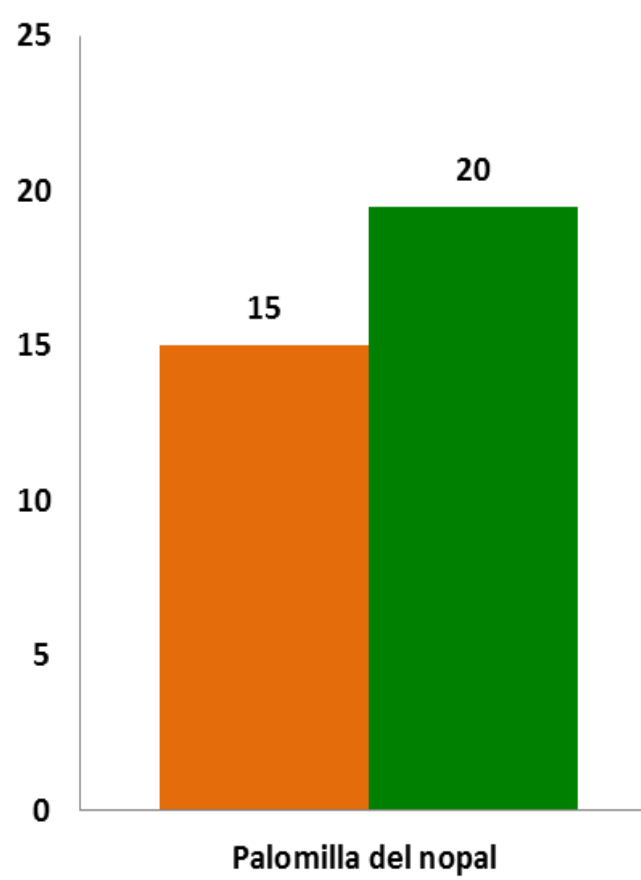
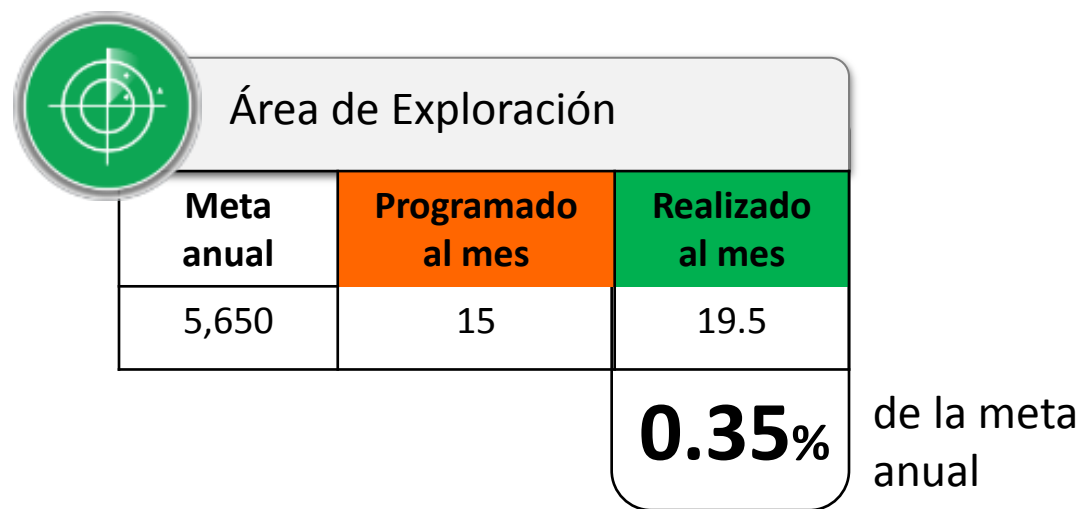

Durante el primer mes del año se ha logrado un avance en las acciones operativas del Programa de Vigilancia Epidemiológica Fitosanitaria

13.11 % en Rutas de trampeo

0.35 % en Área de exploración

