



# Programa de Vigilancia Epidemiológica Fitosanitaria en el estado de Baja California

## Informe de Acciones Operativas 2016

**SAGARPA**

SECRETARÍA DE AGRICULTURA,  
GANADERÍA, DESARROLLO RURAL,  
PESCA Y ALIMENTACIÓN



**SENASICA**  
SERVICIO NACIONAL DE SANIDAD,  
INOCUIDAD Y CALIDAD  
AGROALIMENTARIA



### Avance de 2016 Acciones Operativas

Durante el mes de febrero se cumplió el siguiente avance de acciones operativas del Programa de Vigilancia Epidemiológica Fitosanitaria



Ruta de trampeo

Meta anual	Programado al mes	Realizado al mes
59,659	7,445	5,055

**8%**

de la meta anual

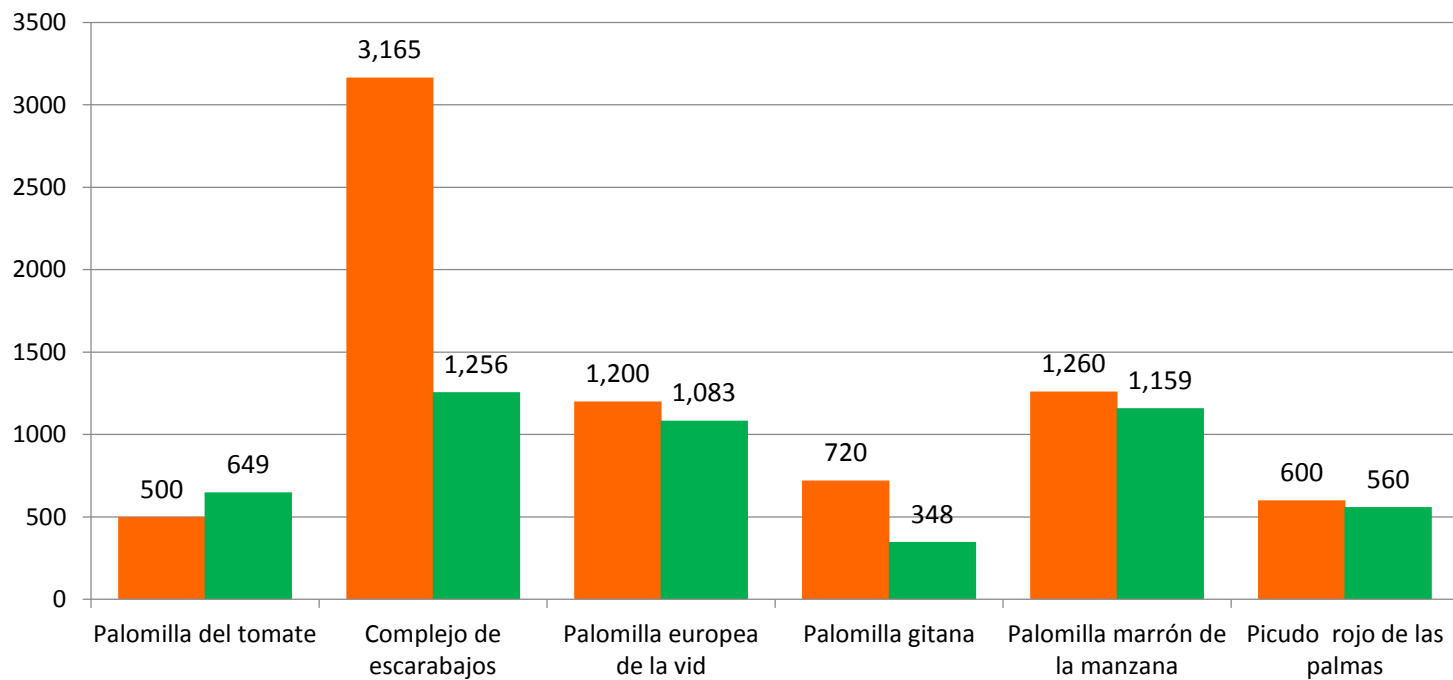

Recurso autorizado **\$ 5,855,020.00**



**Carbón parcial del trigo**

(*Tilletia indica*)

\$ 249,071.00



**Complejo de escarabajos ambrosiales**

Barrenador Polífago y

Ambrosia del Laurel Rojo

\$ 1,485,002.00

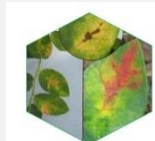

**Quemadura de la hoja**

(*Xylella fastidiosa*)

\$ 205,999.00



**Palomilla del tomate**

(*Tuta absoluta*)

\$ 663,805.00



**Roya negra del tallo del trigo**

(*Puccinia graminis* f.sp. *tritici* raza Ug99)

\$ 243,905.00

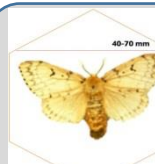

**Palomilla gitana**

(*Lymantria dispar*)

\$ 479,524.00

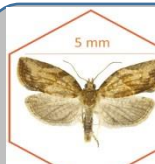

**Palomilla marrón de la manzana**

(*Epiphyas postvittana*)

\$ 598,203.00



**Palomilla europea de la vid**

(*Lobesia botrana*)

\$ 614,065.00



**Picudo rojo de las palmas**

(*Rhynchophorus ferrugineus*)

\$ 469,488.00



**Plagas reglamentadas de los cítricos**

\$ 422,194.00

Fondo de contingencia,  
vigilancia pasiva y gasto  
administrativo

**\$ 423,764.00**

# Programa de Vigilancia Epidemiológica Fitosanitaria en el estado de Baja California

## Informe de Acciones Operativas



### Rutas de Vigilancia

Meta anual	Programado al mes	Realizado al mes
7,590	1,035	796

**10 %** de la meta anual

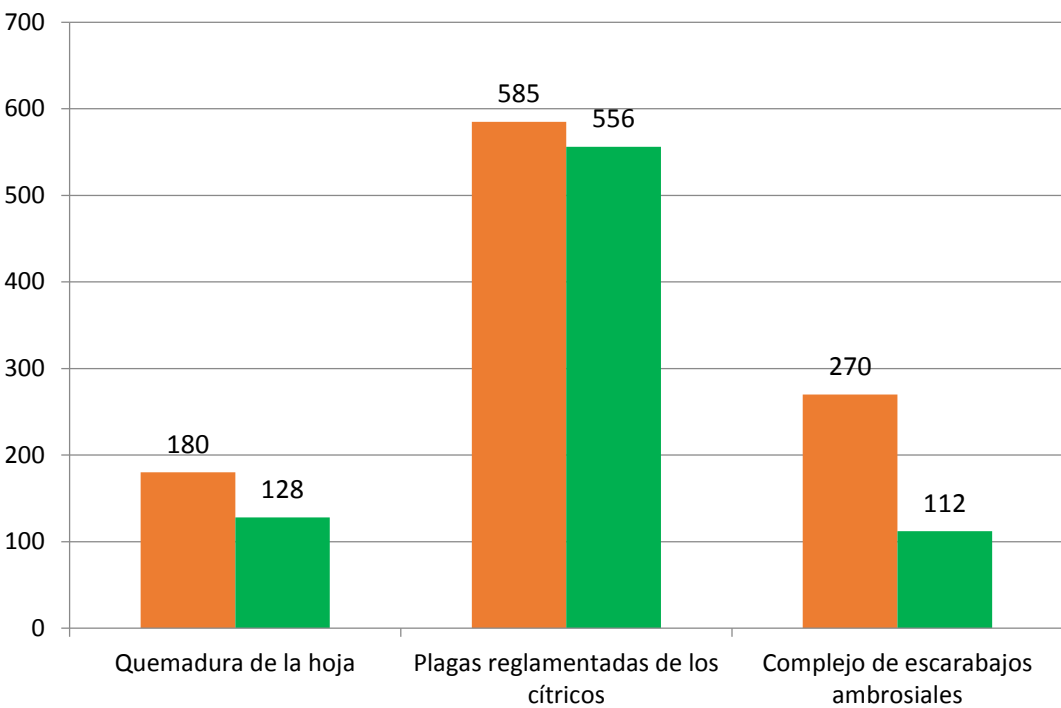

### Parcela Centinela

Meta anual	Programado al mes	Realizado al mes
440	60	59

**13 %** de la meta anual

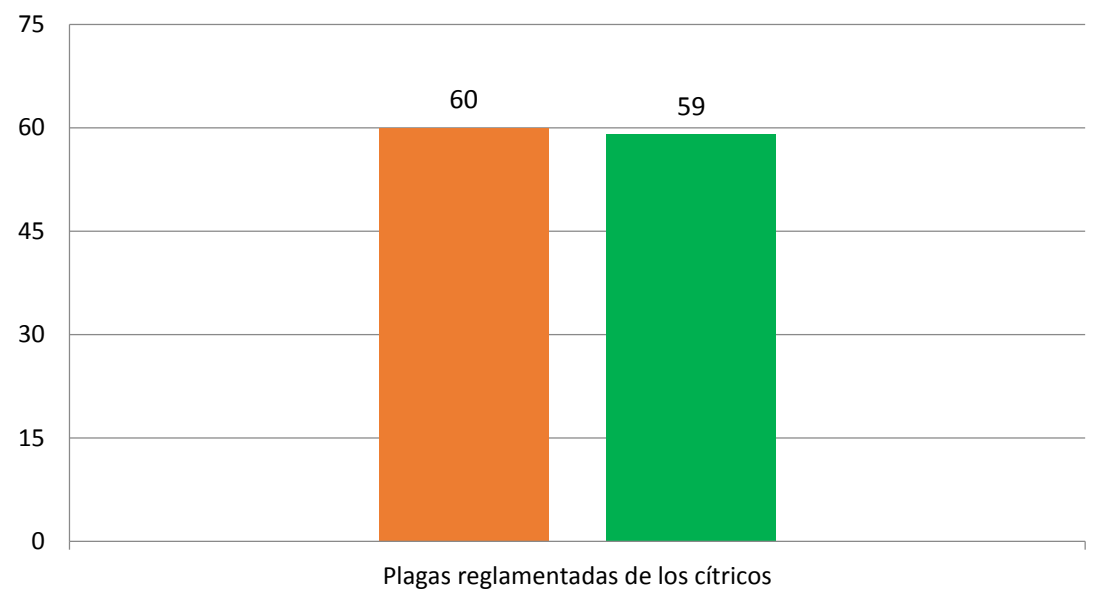

### Área de exploración

Meta anual	Programado al mes	Realizado al mes
6,120	70	18

**0 %** de la meta anual

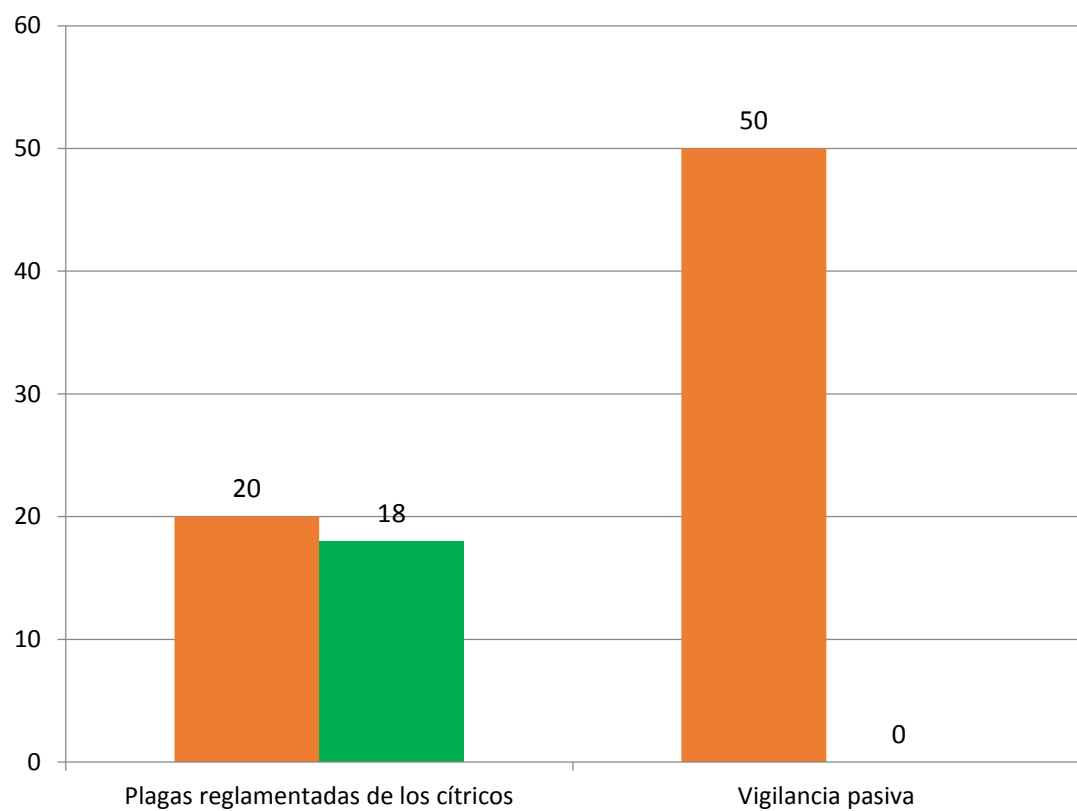

Durante el segundo mes del año se ha logrado un avance en las acciones operativas del Programa de Vigilancia Epidemiológica Fitosanitaria



**8 %** en Rutas de trampeo  
**10 %** en Rutas de vigilancia  
**13 %** en Parcelas centinelas