



Programa de Vigilancia Epidemiológica Fitosanitaria en el Estado de Aguascalientes

Informe de Acciones Operativas 2016

SAGARPA

SECRETARÍA DE AGRICULTURA,
GANADERÍA, DESARROLLO RURAL,
PESCA Y ALIMENTACIÓN



SENASICA
SERVICIO NACIONAL DE SANIDAD,
INOCUIDAD Y CALIDAD
AGROALIMENTARIA

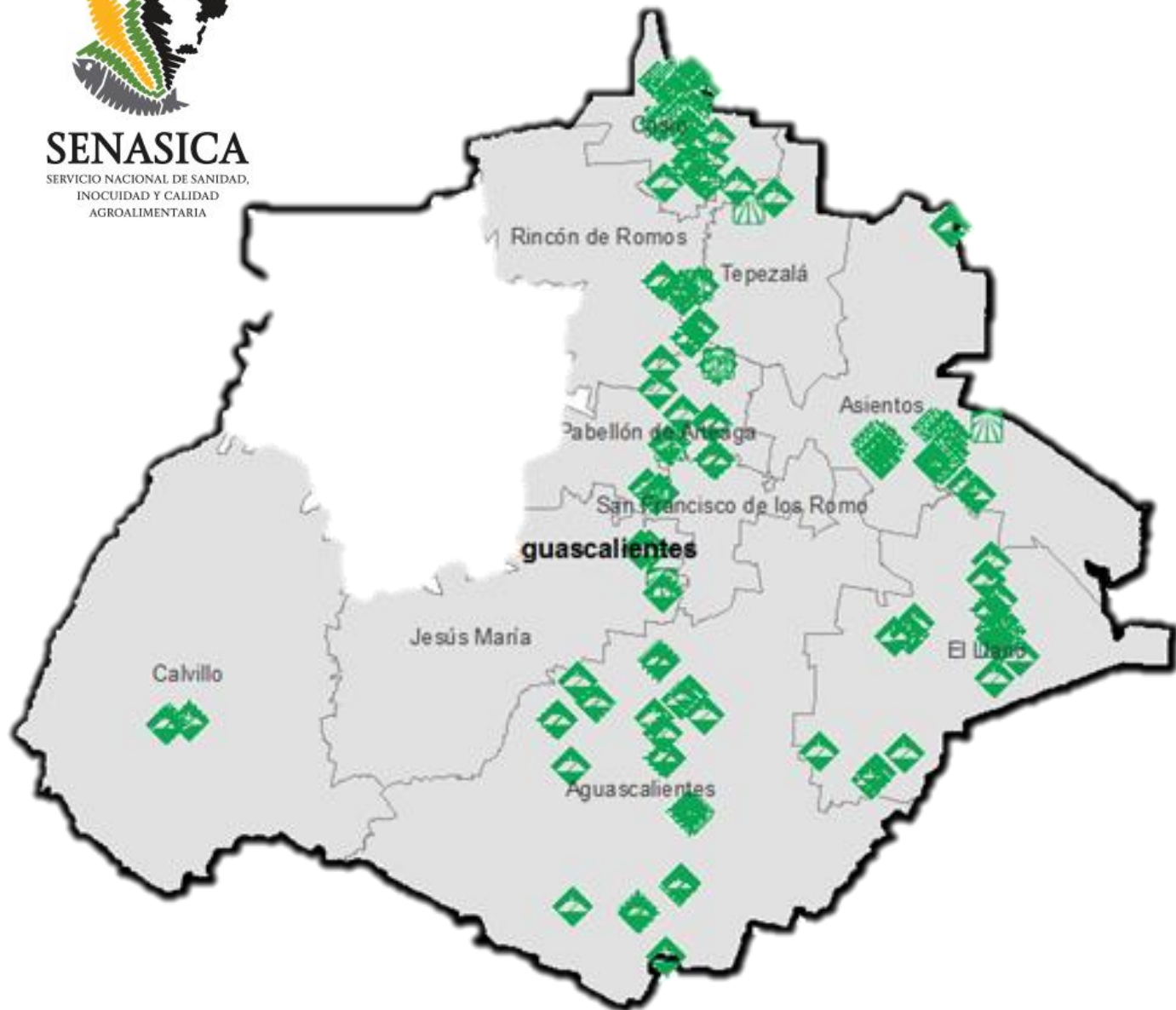

Avance de 2016 Acciones Operativas

Durante el mes de febrero se cumplió el siguiente avance de acciones operativas del Programa de Vigilancia Epidemiológica Fitosanitaria



Rutas de Trampeo (revisiones)

Meta anual	Programado al mes	Realizado al mes
14,810	980	1036

6.99%

de la meta anual

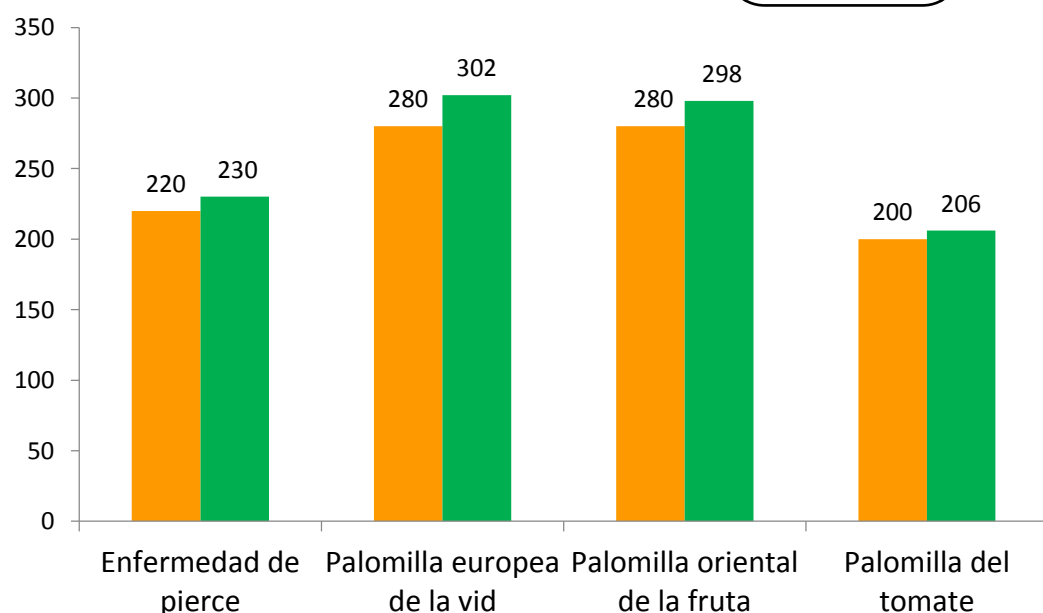

Recurso autorizado **\$ 1,670,256.00**



Enfermedad de pierce

((*Xylella fastidiosa* subsp. *fastidiosa*)

\$ 258,030.00

Carbón parcial del trigo

(*Tilletia indica*)

\$ 14,000.00



Roya negra del tallo del trigo

(*Puccinia graminis* f. sp.

tritici raza Ug99) \$ 5,000.00

Palomilla del tomate

(*Tuta absoluta*)

\$ 474,970.00

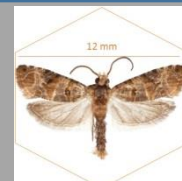

Palomilla europea de la vid

\$ 292,530.00 (*Lobesia botrana*)



Palomilla oriental de la fruta

(*Grapholita molesta*)

\$ 356,590.00

Fondo de contingencia,
Vigilancia pasiva y gasto
administrativo

\$ 269,136.00

Programa de Vigilancia Epidemiológica Fitosanitaria en el Estado de Aguascalientes

Informe de Acciones Operativas



Parcelas Centinela (revisiones)

Meta anual	Programado al mes	Realizado al mes
276	36	35

12.68% de la meta anual

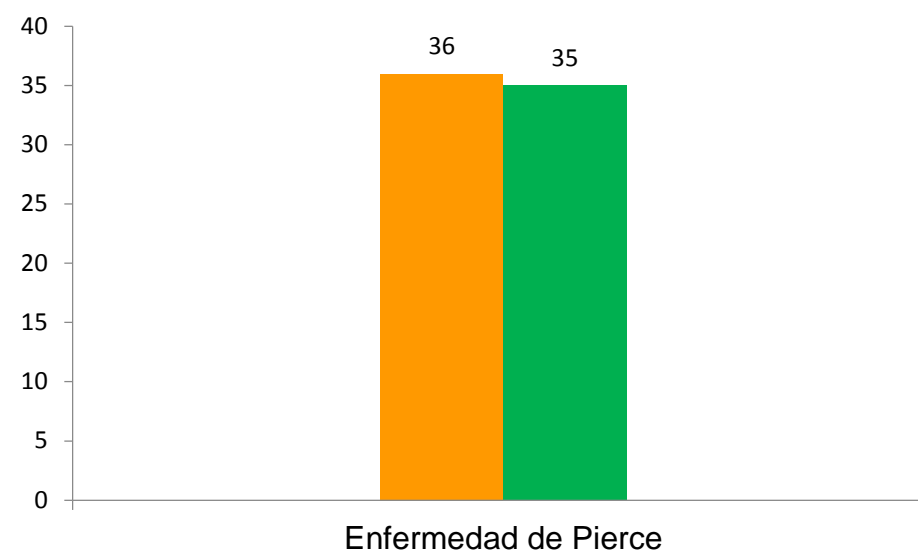

Durante el segundo mes del año se ha logrado un avance en las acciones operativas del Programa de Vigilancia Epidemiológica Fitosanitaria



6.99% en Rutas de trampeo
12.68% en Parcelas Centinela