



# Programa de Vigilancia Epidemiológica Fitosanitaria en el estado de Zacatecas

## SAGARPA

SECRETARÍA DE AGRICULTURA, GANADERÍA, DESARROLLO RURAL, PESCA Y ALIMENTACIÓN



SENASICA  
SERVICIO NACIONAL DE SANIDAD, INOCUIDAD Y CALIDAD AGROALIMENTARIA

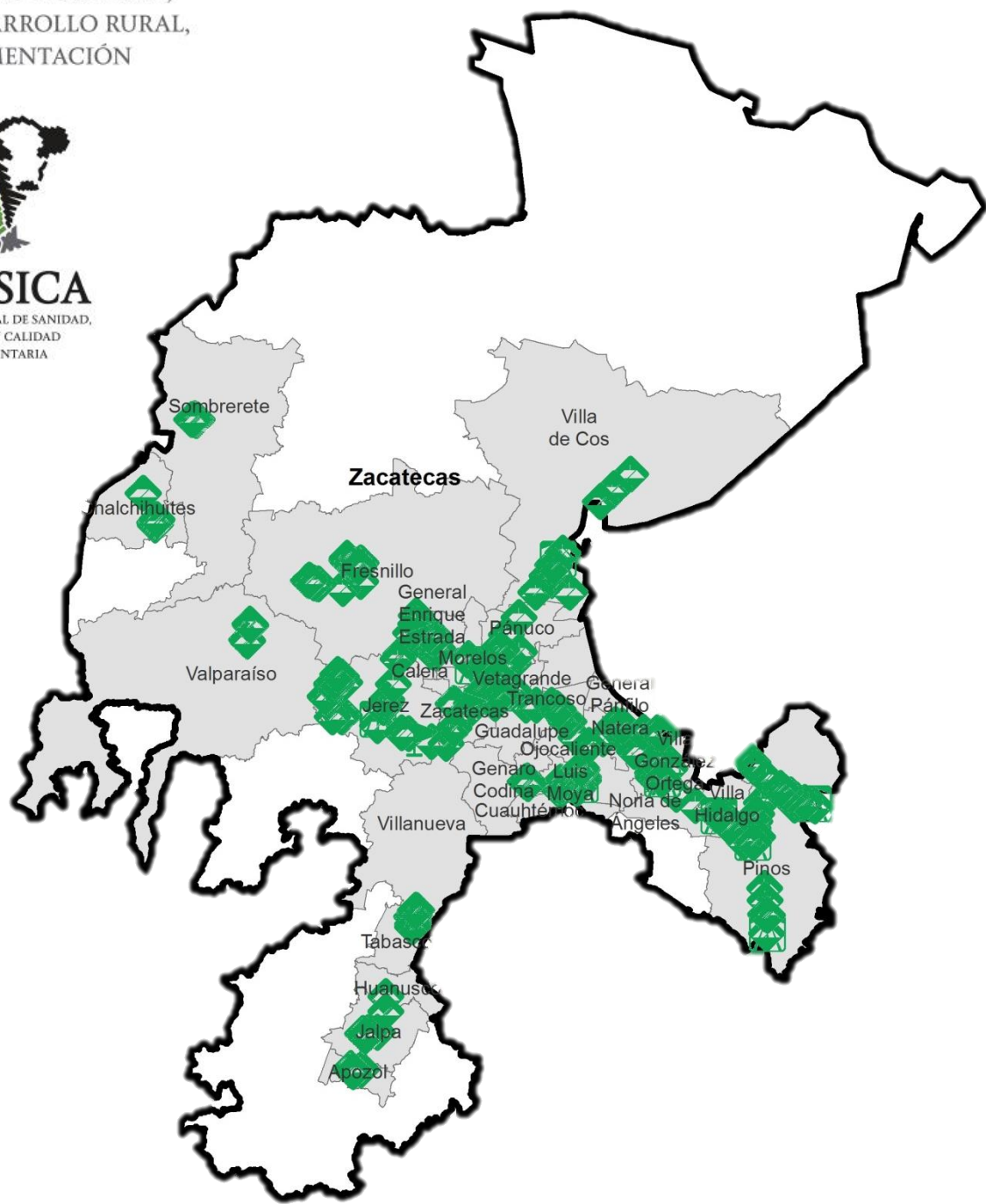

### Avance de 2016 Acciones Operativas

Durante el mes de enero se cumplió el siguiente avance de acciones operativas del Programa de Vigilancia Epidemiológica Fitosanitaria

Ruta de trampeo		
Meta anual	Programado al mes	Realizado al mes
21,260	680	708
		<b>3.33%</b> de la meta anual

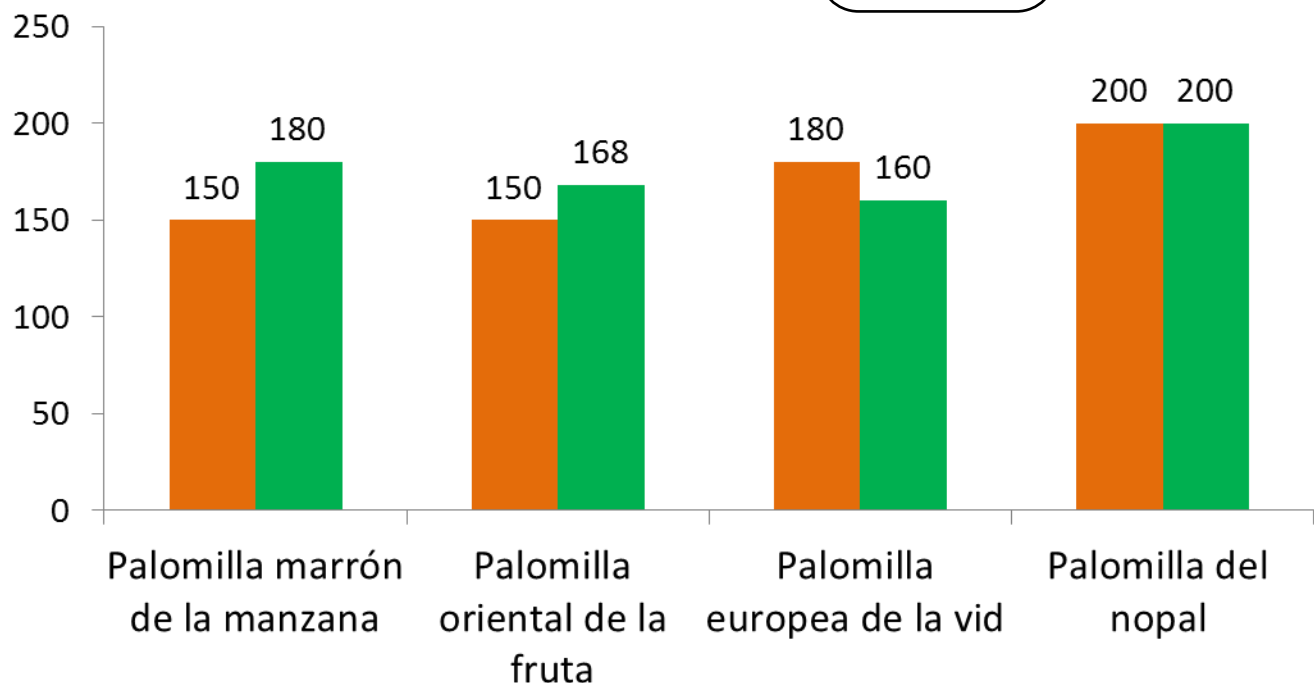

Recurso autorizado **\$ 3,171,397.00**

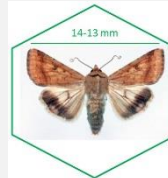

**Gusano de la mazorca**  
(*Helicoverpa armigera*) \$ 70,000.00

**Enfermedad de Pierce**  
(*Xylella fastidiosa* subsp. *fastidiosa*) \$ 190,015.00



**Carbón parcial del trigo**  
(*Tilletia indica*) \$ 69,900.00

**Roya negra del tallo del trigo**  
(*Puccinia graminis* f. sp. *tritici* raza *Ug99*) \$ 10,000.00

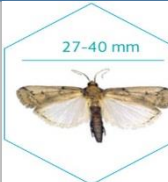

**Palomilla del nopal**  
(*Cactoblastis cactorum*) \$ 994,120.00

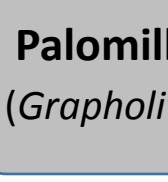

**Palomilla oriental de la fruta**  
(*Grapholita molesta*) \$ 382,330.00

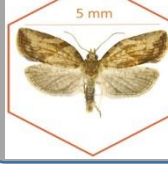
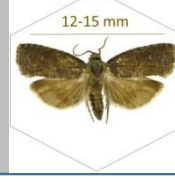

**Palomilla marrón de la manzana**  
(*Epiphyas postvittana*) \$ 298,230.00

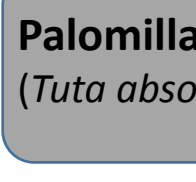

**Palomilla del tomate**  
(*Tuta absoluta*) \$ 285,430.00

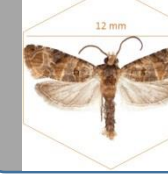

**Palomilla europea de la vid**  
(*Lobesia botrana*) \$ 375,035.00

Fondo de contingencia, Vigilancia pasiva y gasto administrativo

**\$ 496,337.00**

# Programa de Vigilancia Epidemiológica Fitosanitaria en el estado de Zacatecas

## Informe de Acciones Operativas



### Rutas de Vigilancia

Meta anual	Programado al mes	Realizado al mes
220	0	5

**2.27%** de la meta anual

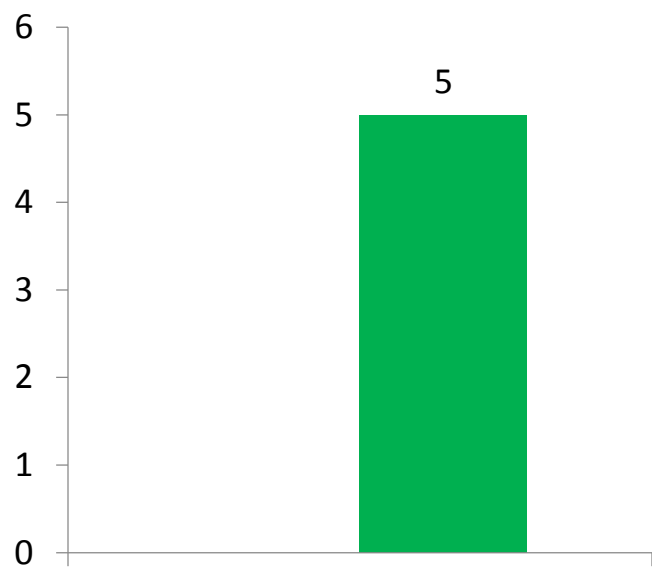

Palomilla del nopal



### Parcela Centinela

Meta anual	Programado al mes	Realizado al mes
334	10	10

**2.99%** de la meta anual

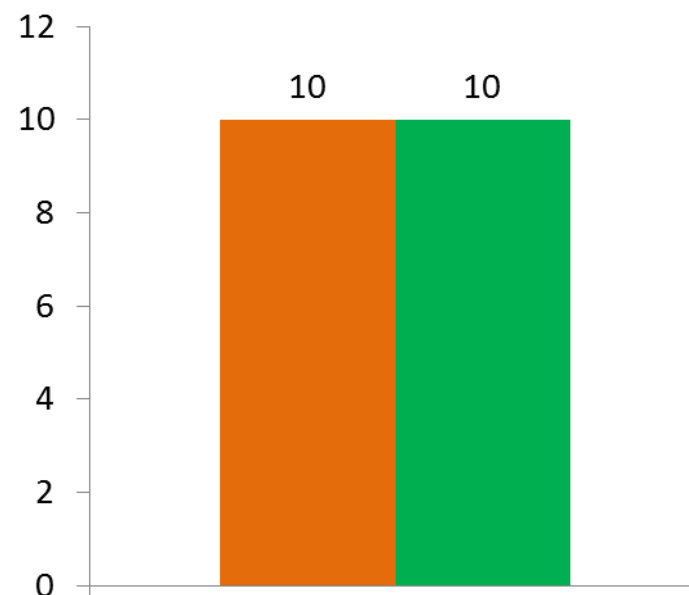

Palomilla del nopal



### Área de Exploración

Meta anual	Programado al mes	Realizado al mes
5,700	250	158

**2.77%** de la meta anual

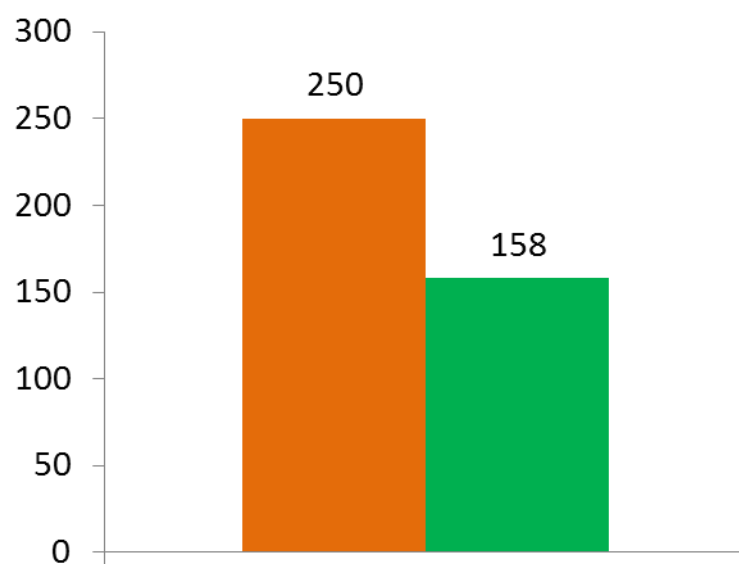

Palomilla del nopal

Durante el primer mes del año se ha logrado un avance en las acciones operativas del Programa de Vigilancia Epidemiológica Fitosanitaria



**3.33%** en Rutas de trampeo  
**2.27%** en Rutas de vigilancia  
**2.99%** en Parcelas centinelas  
**2.77%** en Área de exploración