



Programa de Vigilancia Epidemiológica Fitosanitaria en el estado de Tlaxcala

SAGARPA

SECRETARÍA DE AGRICULTURA, GANADERÍA, DESARROLLO RURAL, PESCA Y ALIMENTACIÓN



SENASICA
SERVICIO NACIONAL DE SANIDAD, INOCUIDAD Y CALIDAD AGROALIMENTARIA

Informe de Acciones Operativas 2016

Recurso autorizado **\$ 1,487,909.00**

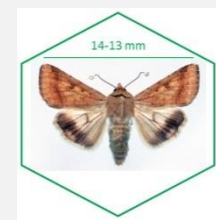

Gusano de la mazorca
(*Helicoverpa armigera*)

\$ 133,540.00



Palomilla del Tomate
(*Tuta absoluta*)

\$ 282,520.00

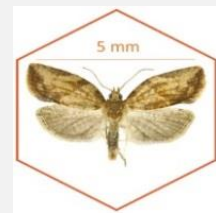

Palomilla marrón de la manzana
(*Epiphyas postvittana*)

\$ 202,630.00



Palomilla oriental de la fruta
(*Grapholita molesta*)

\$ 361,250.00



Carbón parcial del trigo
(*Tilletia indica*)

\$ 230,325.00

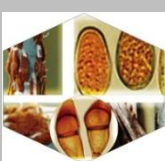

Roya negra del tallo del trigo raza
(*Puccinia graminis f. sp. tritici* raza Ug99)

\$ 249,275.00

Fondo de contingencia,
Vigilancia pasiva y gasto
administrativo

\$ 321,519.00

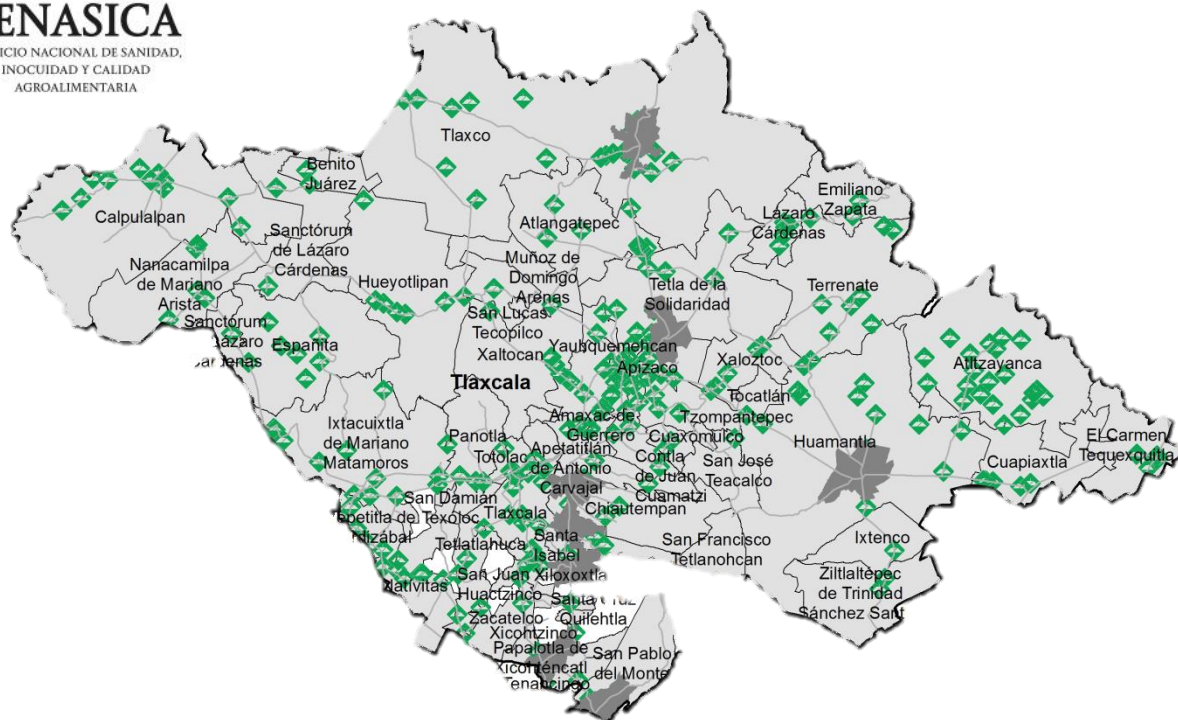

Avance de 2016 Acciones Operativas

Durante el mes de enero se cumplió el siguiente avance de acciones operativas del Programa de Vigilancia Epidemiológica Fitosanitaria



Ruta de trampeo

Meta anual	Programado al mes	Realizado al mes
11,310	630	420

4% de la meta anual

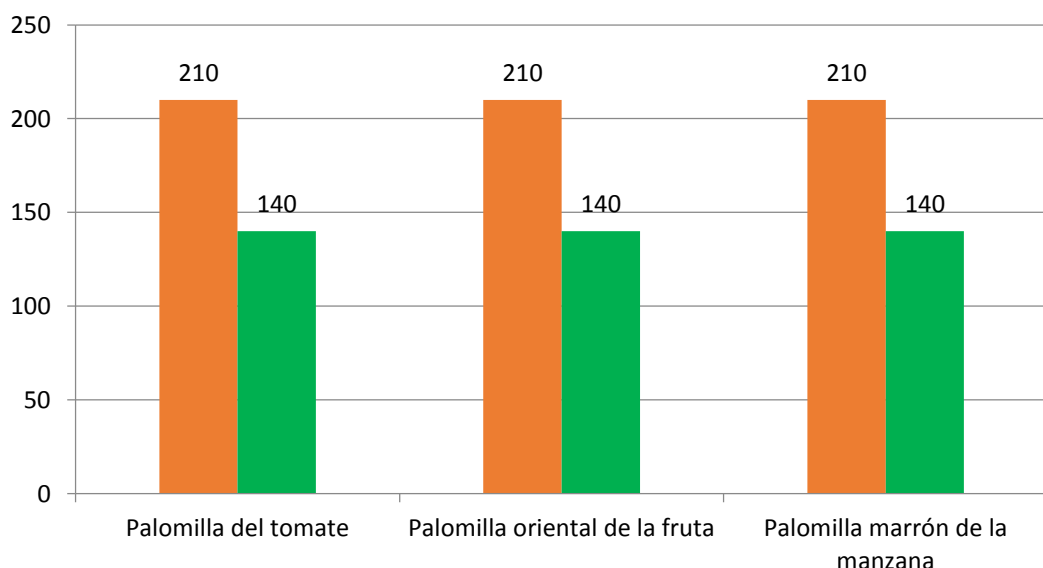

Durante el primer mes del año se ha logrado un avance en las acciones operativas del Programa de Vigilancia Epidemiológica Fitosanitaria



4% en Rutas de trampeo