



# Programa de Vigilancia Epidemiológica Fitosanitaria en el estado de Quintana Roo

## Informe de Acciones Operativas 2016

### SAGARPA

SECRETARÍA DE AGRICULTURA, GANADERÍA, DESARROLLO RURAL, PESCA Y ALIMENTACIÓN



SENASICA  
SERVICIO NACIONAL DE SANIDAD, INOCUIDAD Y CALIDAD AGROALIMENTARIA

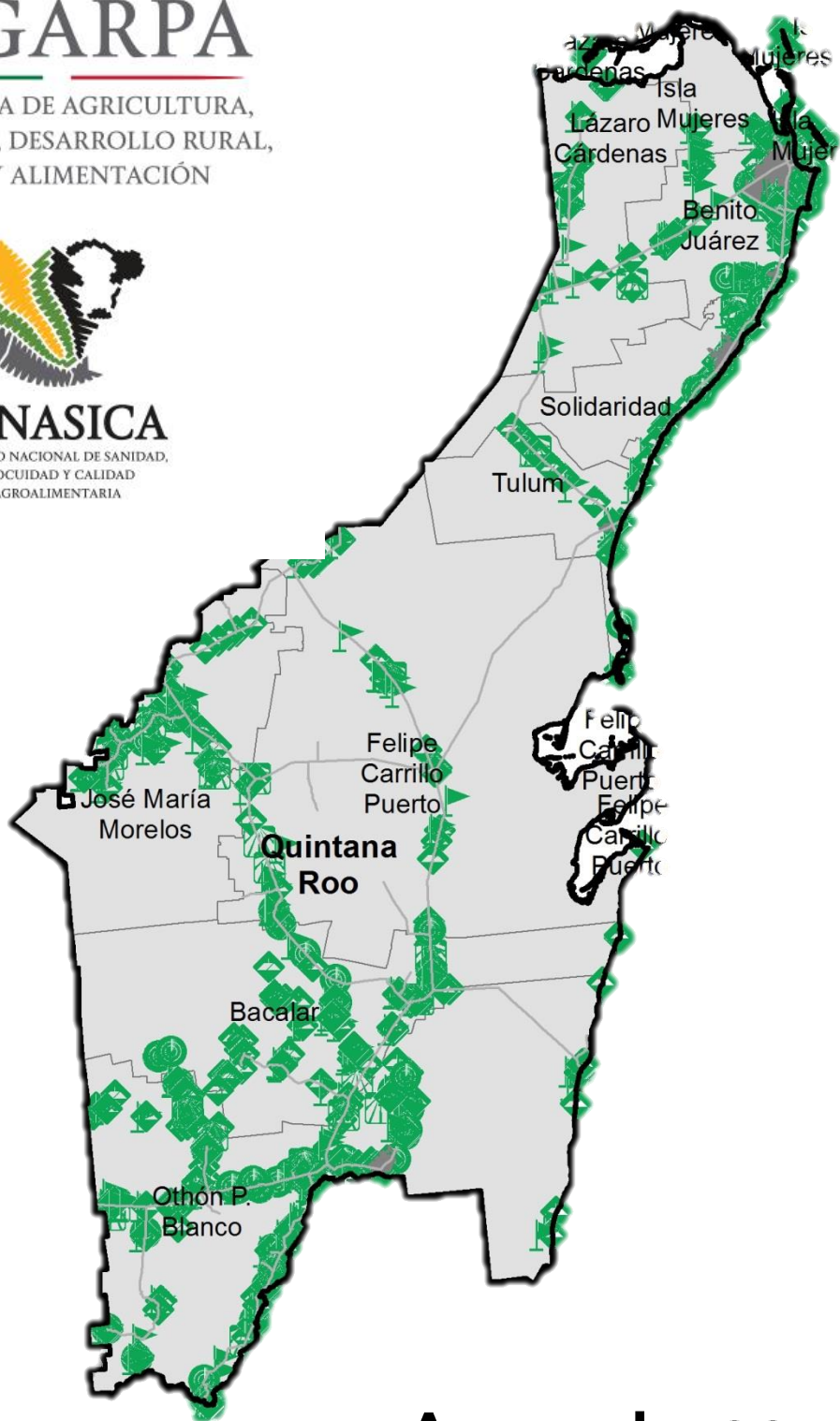

### Avance de 2016 Acciones Operativas

Durante el mes de enero se cumplió el siguiente avance de acciones operativas del Programa de Vigilancia Epidemiológica Fitosanitaria



Ruta de trampeo

Meta anual	Programado al mes	Realizado al mes
21,788	1,134	1,602

**3.3%** de la meta anual

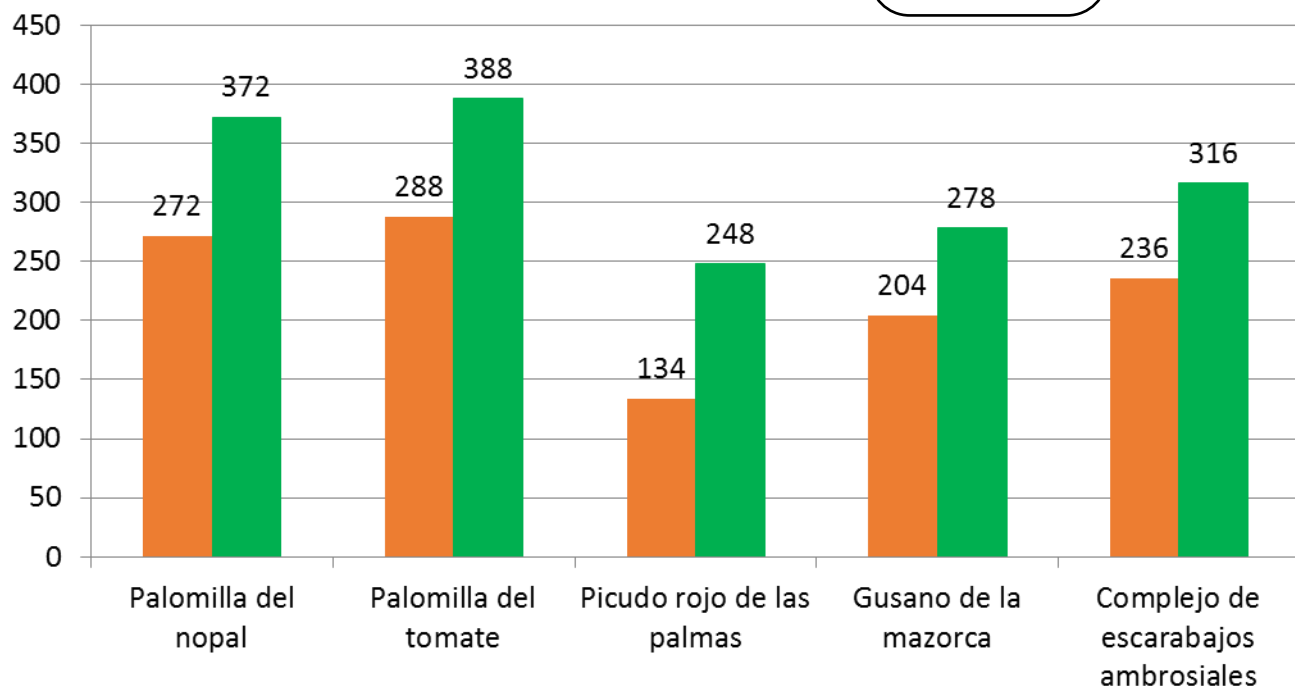

Recurso autorizado **\$ 4,398,471.00**



**Gusano de la mazorca**

(*Helicoverpa armigera*)

\$ 102,450.00

**Complejo de escarabajos ambrosiales**

Barrenador Polífago y Ambrosia del Laurel Rojo

\$ 143,700.00

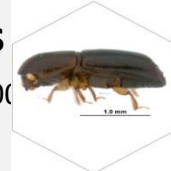

**Plagas reglamentadas del plátano**

\$ 109,950.00



**Plagas reglamentadas de los cítricos**

\$ 566,500.00

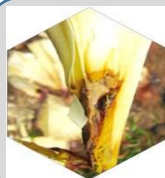

**Pudrición del cogollo**

(*Phytophthora palmivora*)

\$ 55,700.00



**Picudo rojo de las palmas**

(*Rhynchophorus ferrugineus*)

\$ 1,208,000.00

**Fusariosis de la piña**

(*Fusarium guttiforme*)

\$ 28,970.00



**Palomilla del tomate**

(*Tuta absoluta*)

\$ 529,900.00

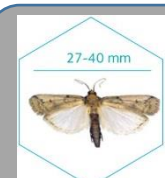

**Palomilla del nopal**

(*Cactoblastis cactorum*)

\$ 1,087,533.00

Fondo de contingencia, Vigilancia pasiva y gasto administrativo

**\$ 565,768.00**

# Programa de Vigilancia Epidemiológica Fitosanitaria en el estado de Quintana Roo

## Informe de Acciones Operativas



### Rutas de Vigilancia

Meta anual	Programado al mes	Realizado al mes
7,580	260	379

**5.0%** de la meta anual



### Parcela Centinela

Meta anual	Programado al mes	Realizado al mes
745	25	50

**6.7%** de la meta anual

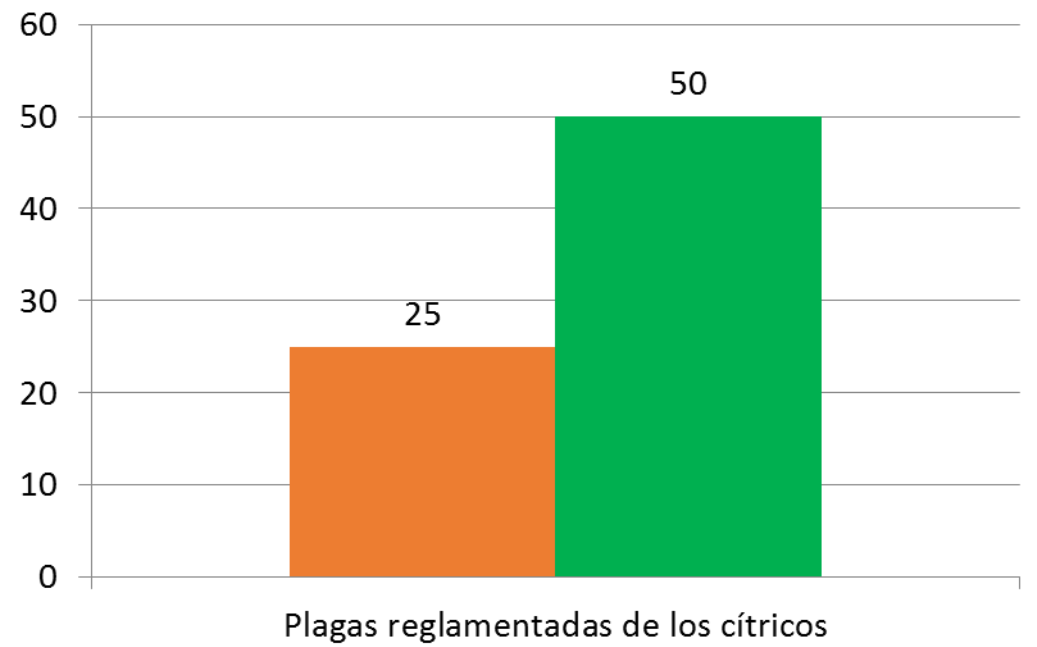
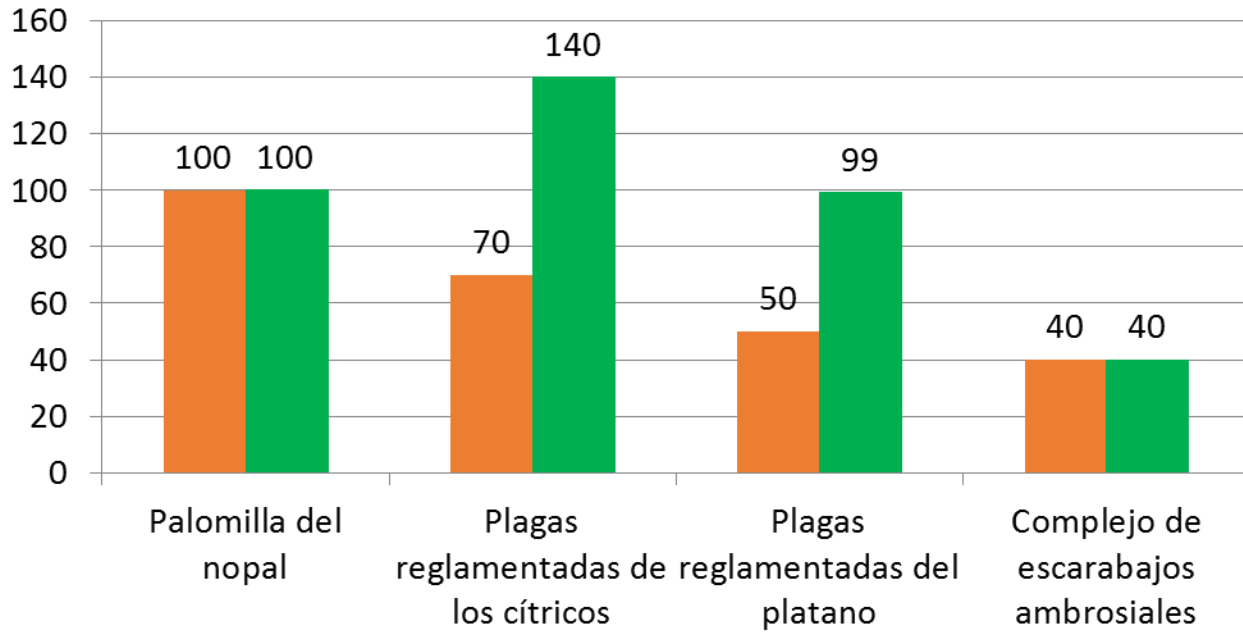

### Área de Exploración

Meta anual	Programado al mes	Realizado al mes
3,125	130	138.15

**4.4%** de la meta anual

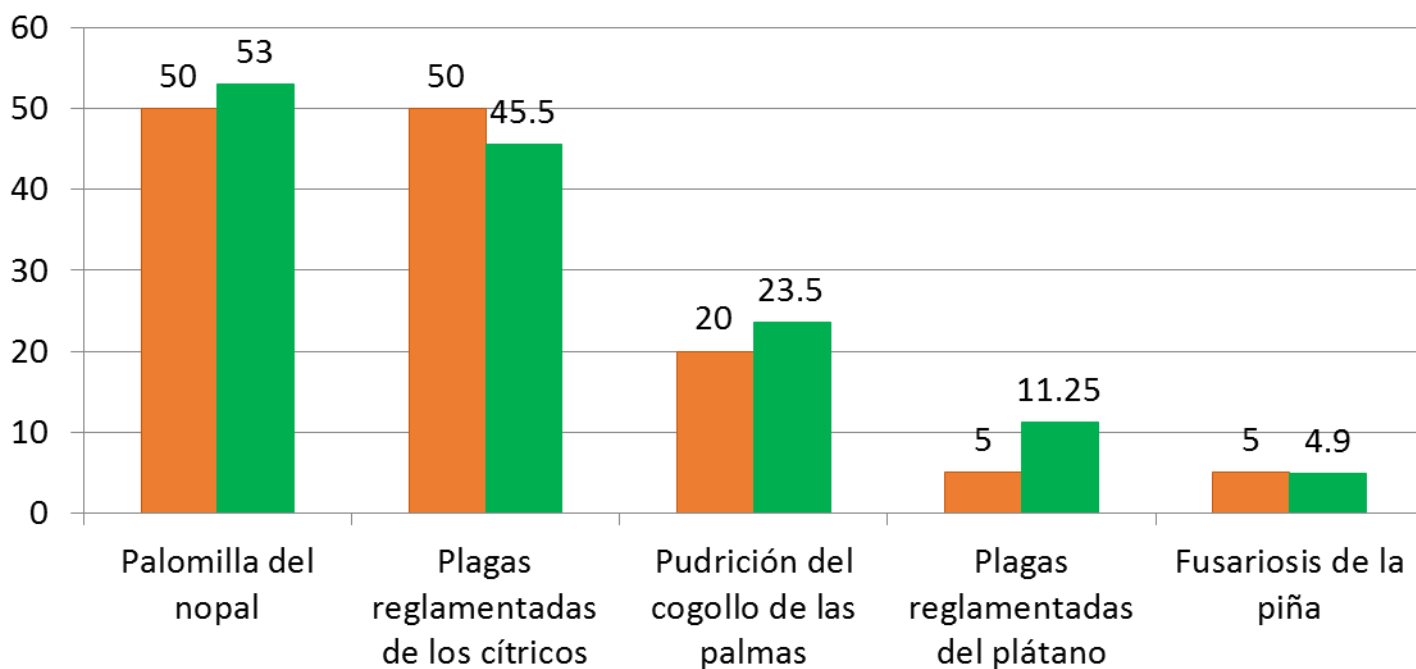

Durante el primer mes del año se ha logrado un avance en las acciones operativas del Programa de Vigilancia Epidemiológica Fitosanitaria



**3.3%** en Rutas de trampeo  
**5.0%** en Rutas de vigilancia  
**6.7%** en Parcelas centinelas  
**4.4%** en Área de exploración