



Programa de Vigilancia Epidemiológica Fitosanitaria en el estado de Hidalgo

Informe de Acciones Operativas 2016

SAGARPA

SECRETARÍA DE AGRICULTURA,
GANADERÍA, DESARROLLO RURAL,
PESCA Y ALIMENTACIÓN

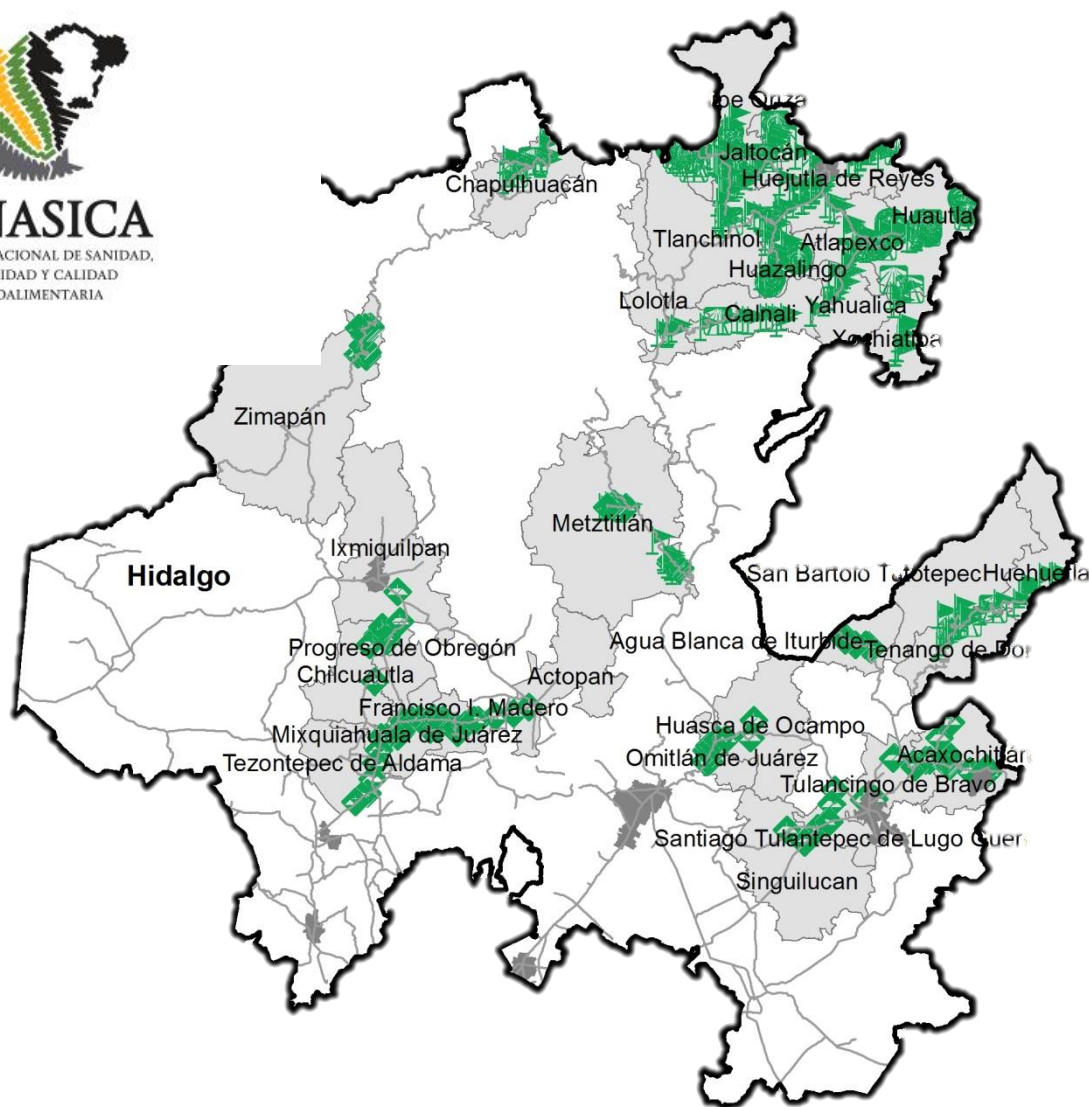

Recurso autorizado **\$ 2,482,791.00**

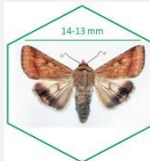

Gusano de la mazorca
(*Helicoverpa armigera*)

\$ 127,920.00



Complejo de escarabajos ambrosiales

Barrenador Polífago y
Ambrosia del Laurel Rojo

\$ 437,830.00

Plagas reglamentadas del plátano

\$ 528,992.00



Plagas reglamentadas de los cítricos

\$ 422,378.00

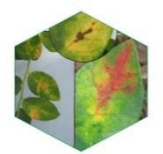

Quemadura de la hoja \$ 174,550.00
(*Xylella fastidiosa*)



Carbón parcial del trigo

(*Tilletia indica*)
\$ 155,248.00

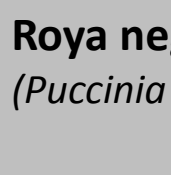

Roya negra del tallo del trigo
(*Puccinia graminis* f. sp. *tritici* raza UG99)

\$ 8,250.00

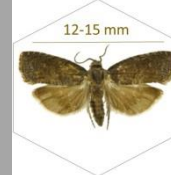

Palomilla oriental de la fruta

(*Grapholita molesta*)

\$ 116,400.00

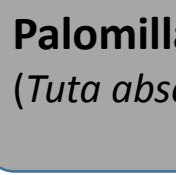

Palomilla del tomate
(*Tuta absoluta*)

\$ 184,340.00

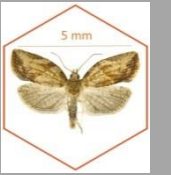

Palomilla marrón de la manzana
(*Epiphyas postvittana*)

\$ 110,825.00

Fondo de contingencia,
Vigilancia pasiva y gasto
administrativo

\$ 216,058.00

Avance de 2016 Acciones Operativas

Durante el mes de enero se cumplió el siguiente avance de acciones operativas del Programa de Vigilancia Epidemiológica Fitosanitaria



Ruta de trampeo

| Meta anual | Programado al mes | Realizado al mes |
|------------|-------------------|------------------|
| 6,214 | 160 | 160 |

2.5% de la meta anual

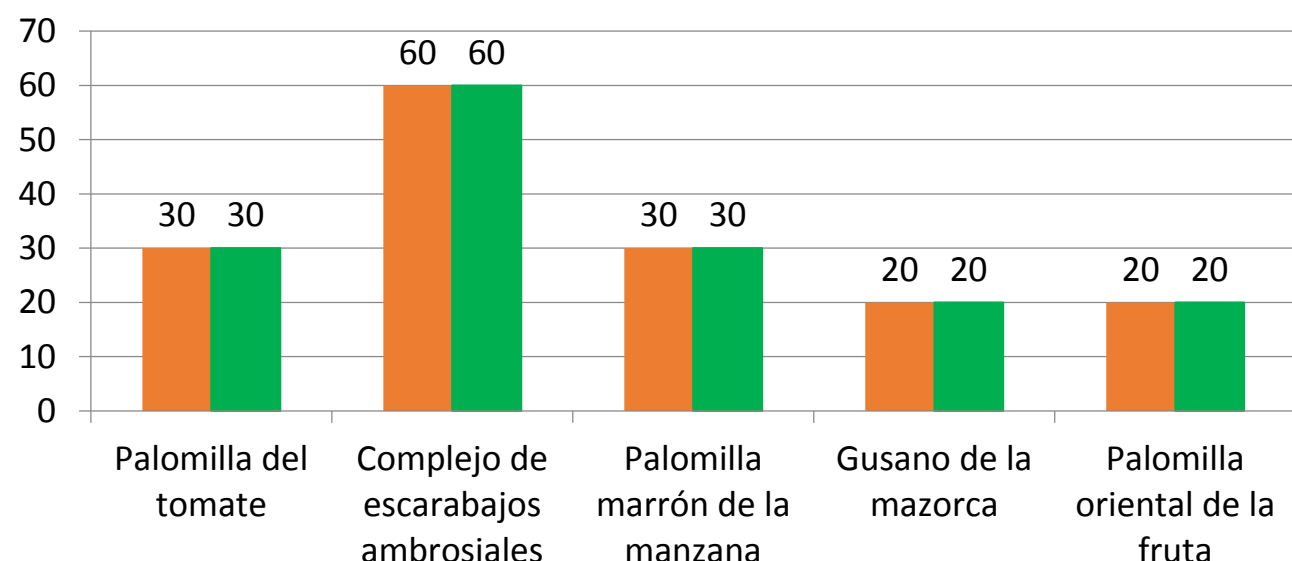

Programa de Vigilancia Epidemiológica Fitosanitaria en el estado de Hidalgo

Informe de Acciones Operativas



Rutas de Vigilancia

| Meta anual | Programado al mes | Realizado al mes |
|------------|-------------------|------------------|
| 5,670 | 390 | 390 |

6.8% de la meta anual

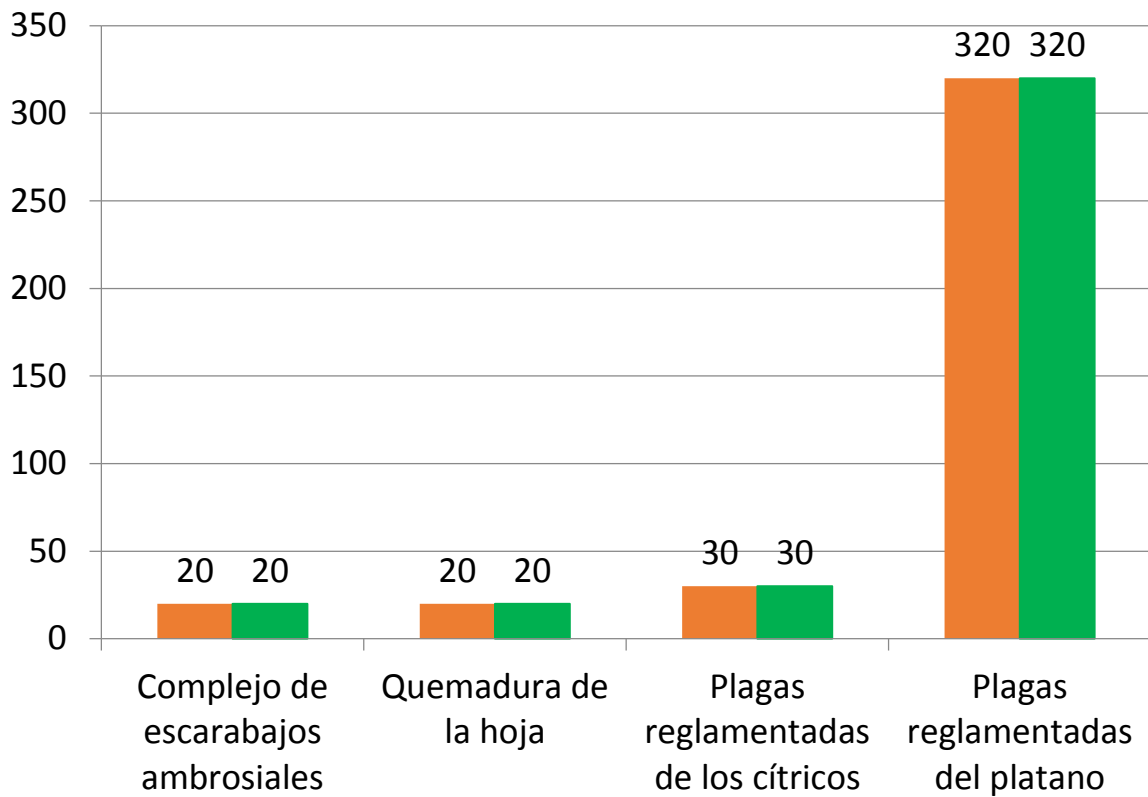

Parcela Centinela

| Meta anual | Programado al mes | Realizado al mes |
|------------|-------------------|------------------|
| 1,045 | 60 | 60 |

6.0% de la meta anual

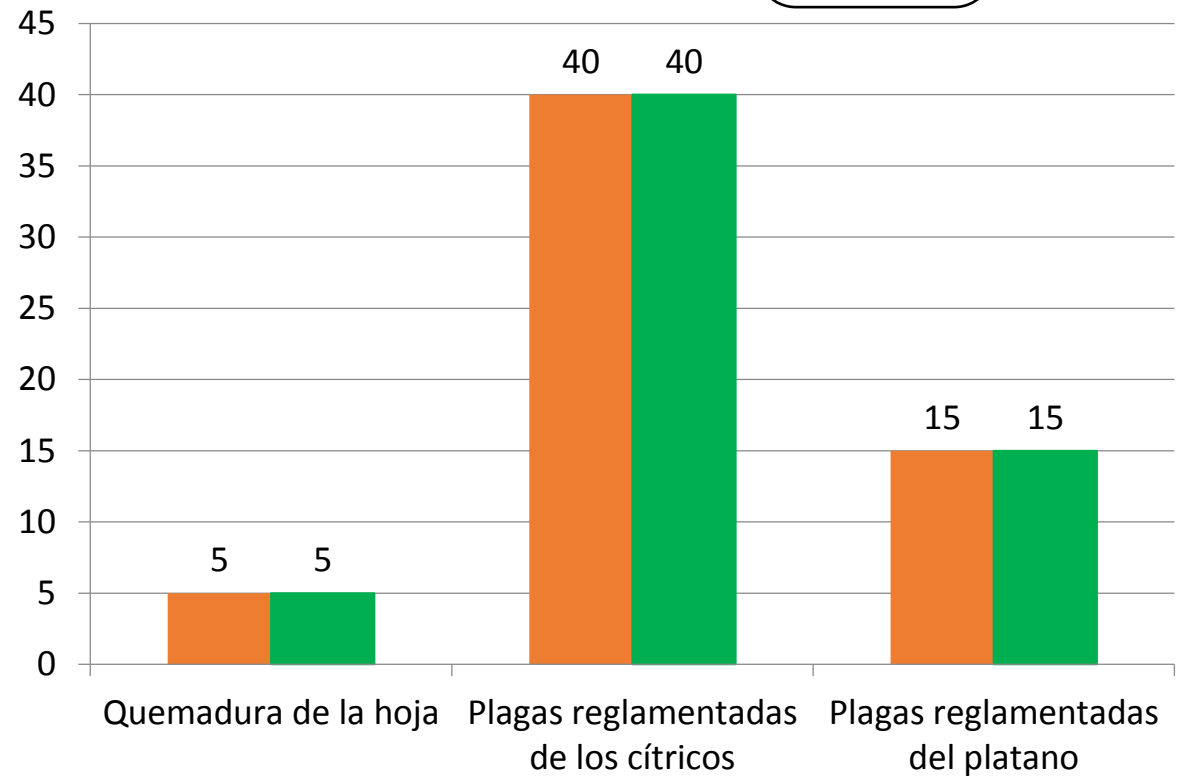

Área de Exploración

| Meta anual | Programado al mes | Realizado al mes |
|------------|-------------------|------------------|
| 2,250 | 40 | 41.5 |

1.8% de la meta anual

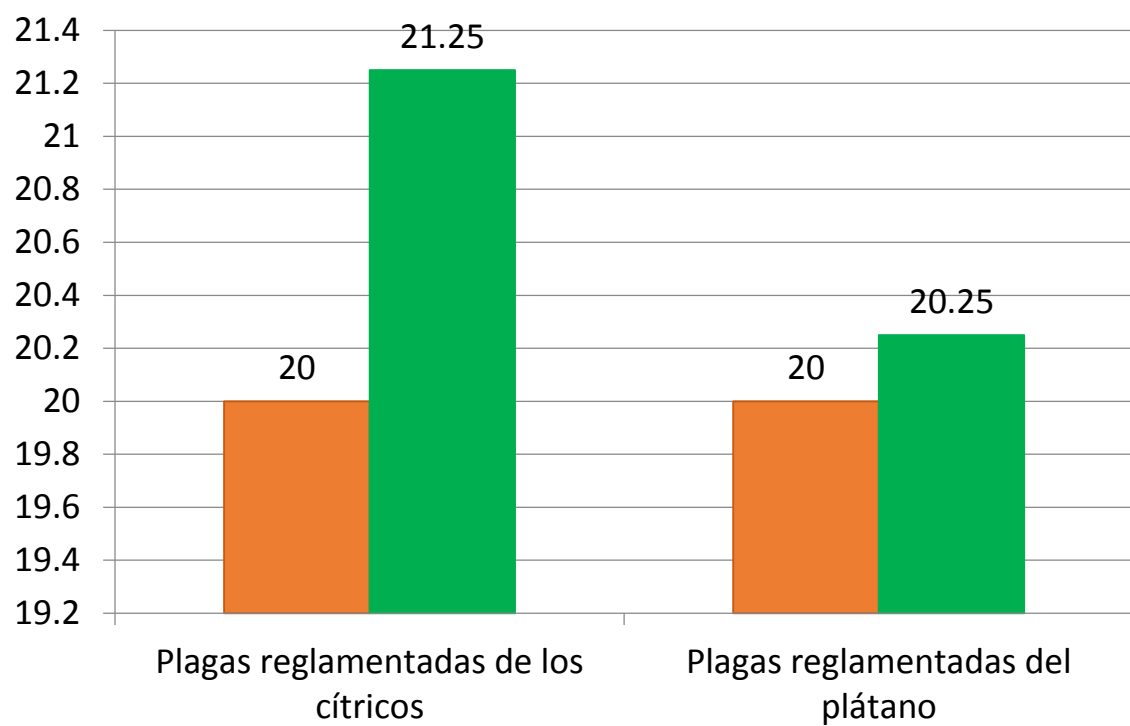

Durante el primer mes del año se ha logrado un avance en las acciones operativas del Programa de Vigilancia Epidemiológica Fitosanitaria



2.5% en Rutas de trampeo
6.8% en Rutas de vigilancia
6.0% en Parcelas centinelas
1.8% en Área de exploración