



# Programa de Vigilancia Epidemiológica Fitosanitaria en el estado de Guerrero

## Informe de Acciones Operativas 2016

### SAGARPA

SECRETARÍA DE AGRICULTURA,  
GANADERÍA, DESARROLLO RURAL,  
PESCA Y ALIMENTACIÓN



**SENASICA**  
SERVICIO NACIONAL DE SANIDAD,  
INOCUIDAD Y CALIDAD  
AGROALIMENTARIA

Recurso autorizado **\$ 3,104,404.00**

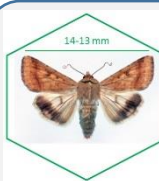

**Gusano de la mazorca**  
(*Helicoverpa armigera*)

\$ 379,000.00

**Complejo de escarabajos ambrosiales**

Barrenador polífago y  
Ambrosia del laurel rojo

\$ 390,165.00

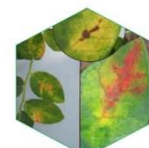

**Quemadura de la hoja**  
(*Xylella fastidiosa*)

\$ 233,050.00

**Plagas reglamentadas  
del plátano**

\$ 471,475.00



**Plagas reglamentadas  
de los cítricos**

\$ 305,124.00



**Pudrición del cogollo**  
(*Phytophthora palmivora*)

\$ 147,325.00

**Picudo rojo de las palmas**  
(*Rhynchophorus ferrugineus*)

\$ 489,025.00



**Palomilla del tomate**  
(*Tuta absoluta*)

\$ 251,550.00

Fondo de contingencia,  
Vigilancia pasiva y gasto  
administrativo

**\$ 437,690.00**

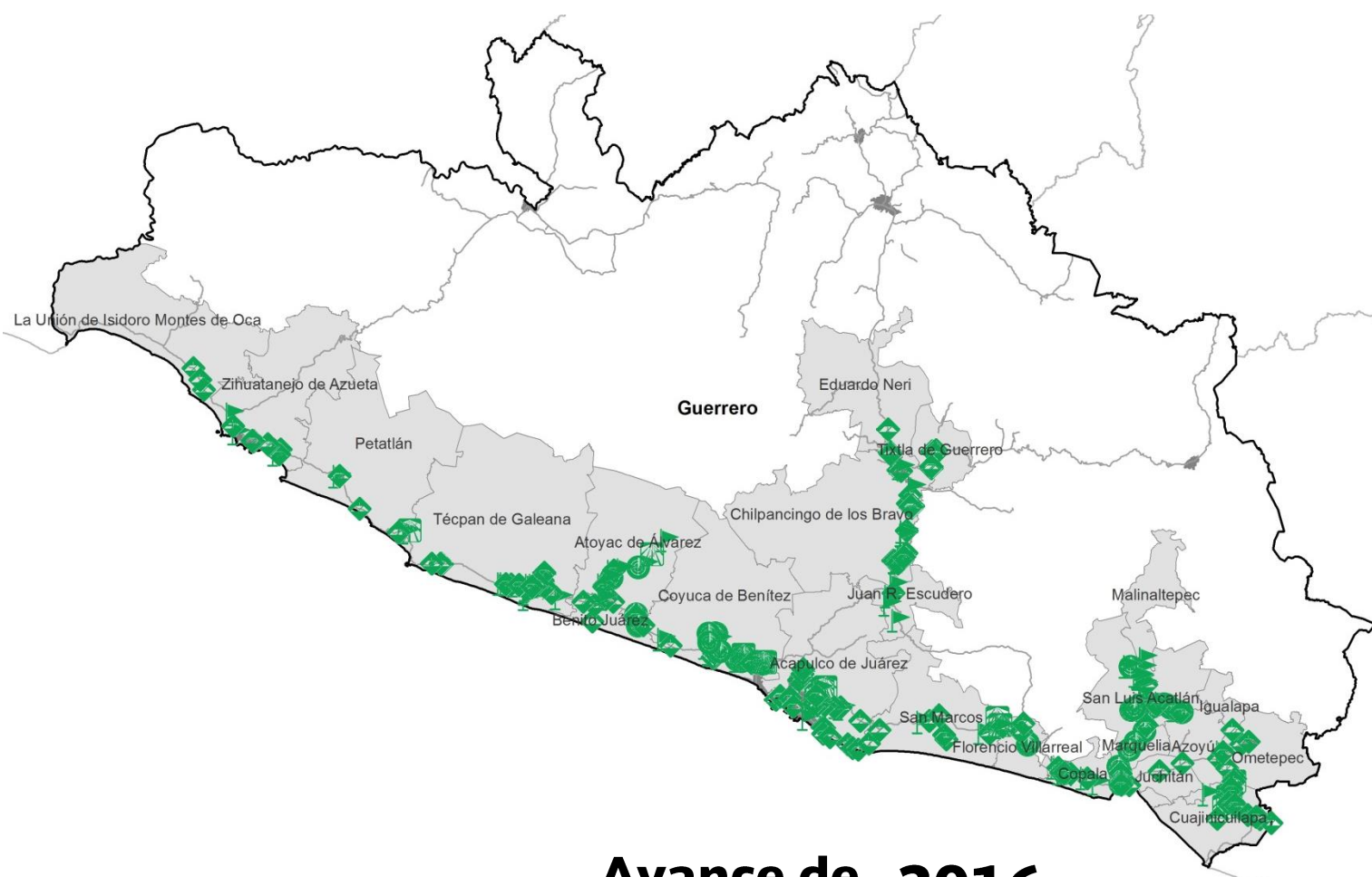

### Avance de 2016 Acciones Operativas

Durante el mes de enero se cumplió el siguiente avance de acciones operativas del Programa de Vigilancia Epidemiológica Fitosanitaria



Ruta de trapeo

| Meta anual | Programado al mes | Realizado al mes |
|------------|-------------------|------------------|
| 16,360     | 636               | 751              |

**4.6%**

de la meta anual

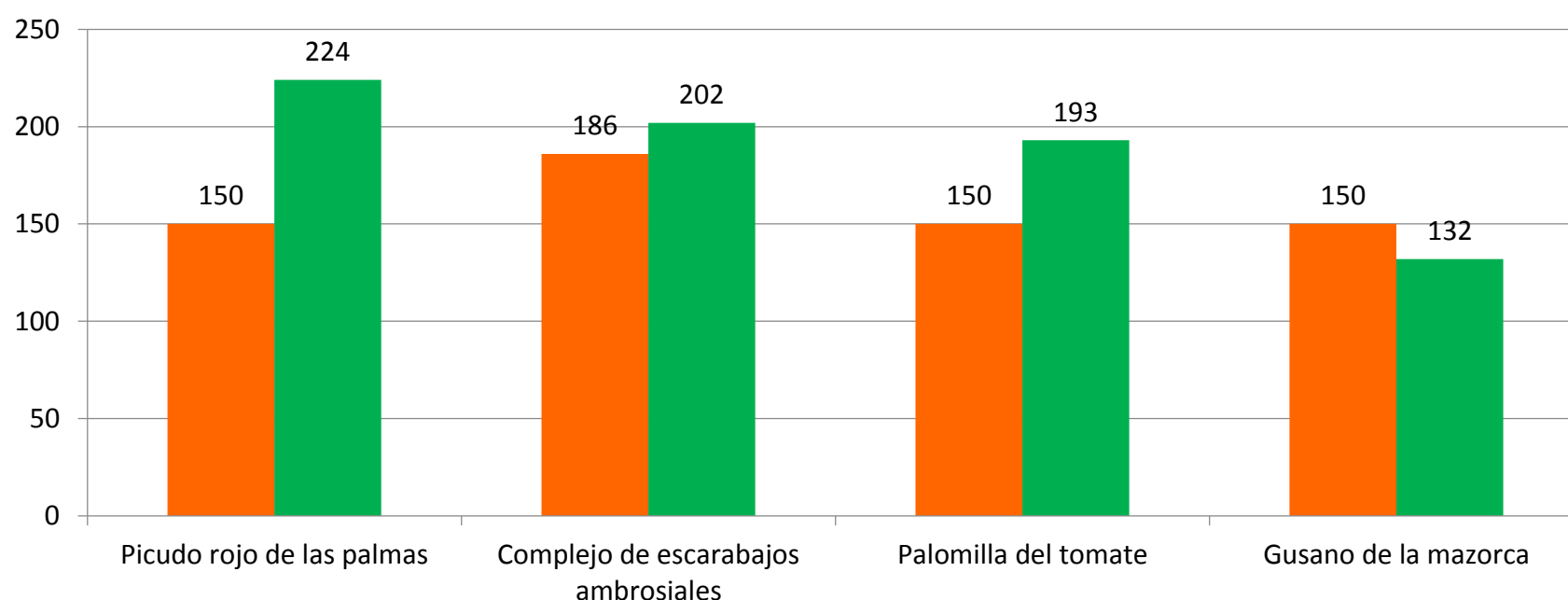

# Programa de Vigilancia Epidemiológica Fitosanitaria en el estado de Guerrero

## Informe de Acciones Operativas



### Rutas de Vigilancia

| Meta anual | Programado al mes | Realizado al mes |
|------------|-------------------|------------------|
| 4,620      | 160               | 166              |

**3.6%** de la meta anual

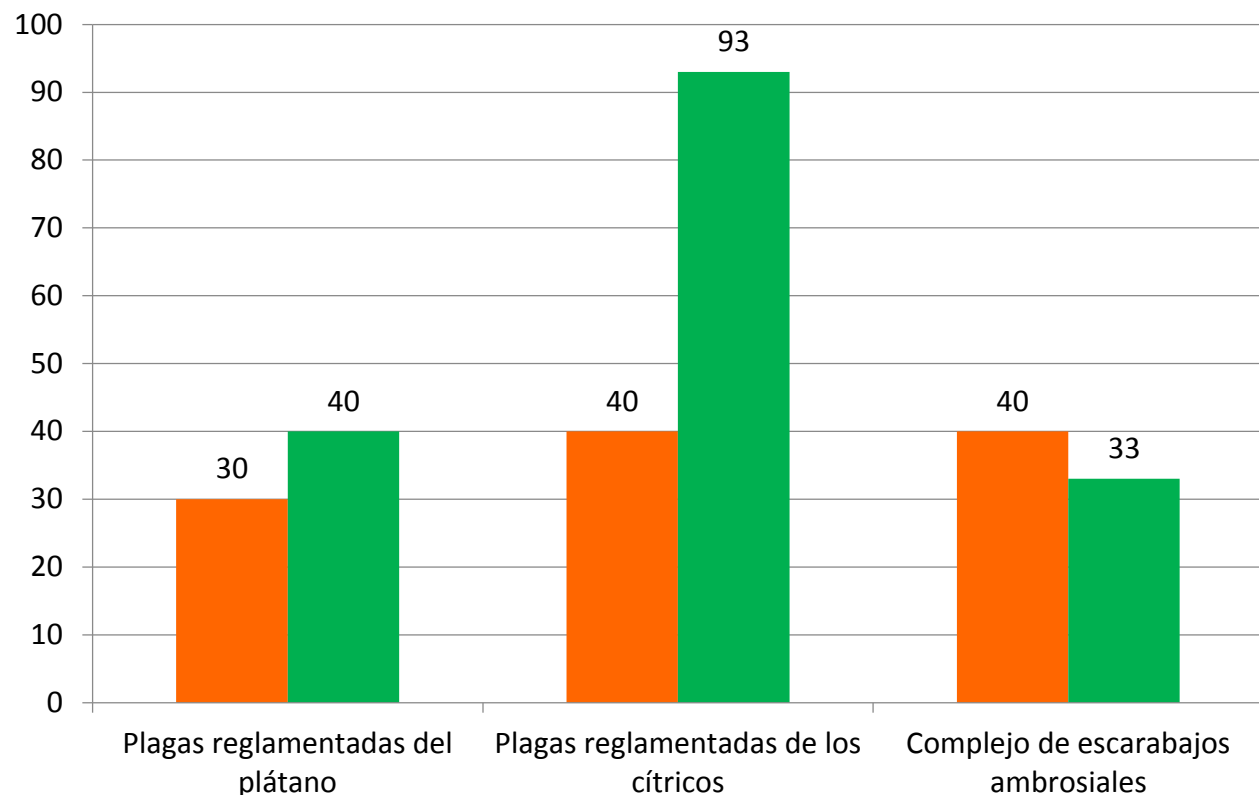

### Parcela Centinela

| Meta anual | Programado al mes | Realizado al mes |
|------------|-------------------|------------------|
| 2,240      | 80                | 27               |

**1.2%** de la meta anual

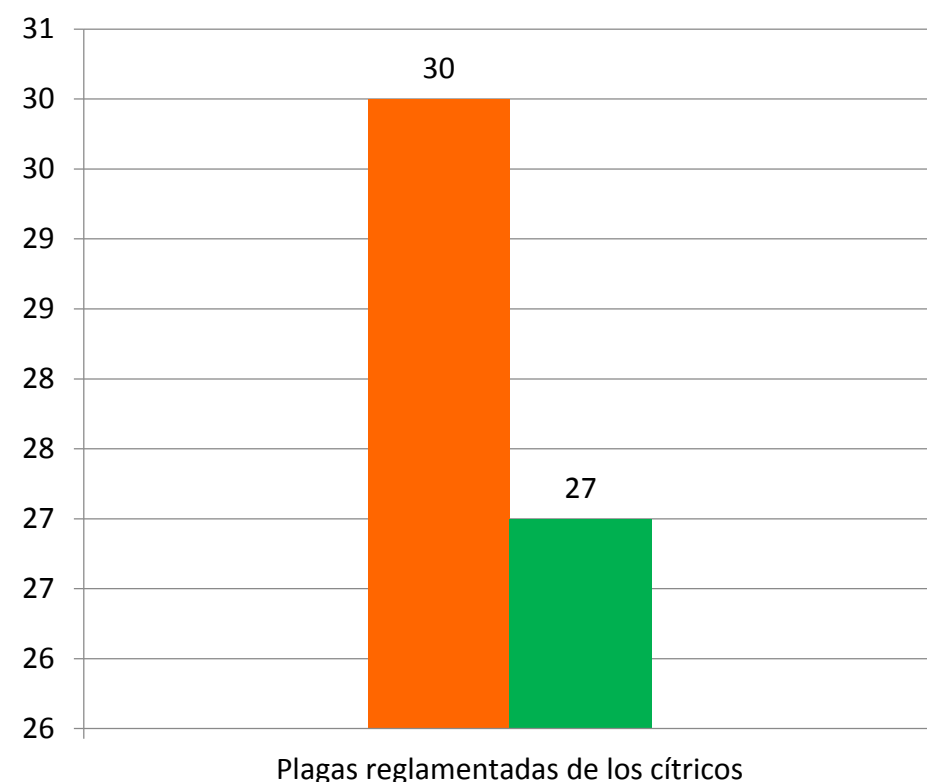

### Área de Exploración

| Meta anual | Programado al mes | Realizado al mes |
|------------|-------------------|------------------|
| 5,420      | 235               | 127.50           |

**2.3%** de la meta anual

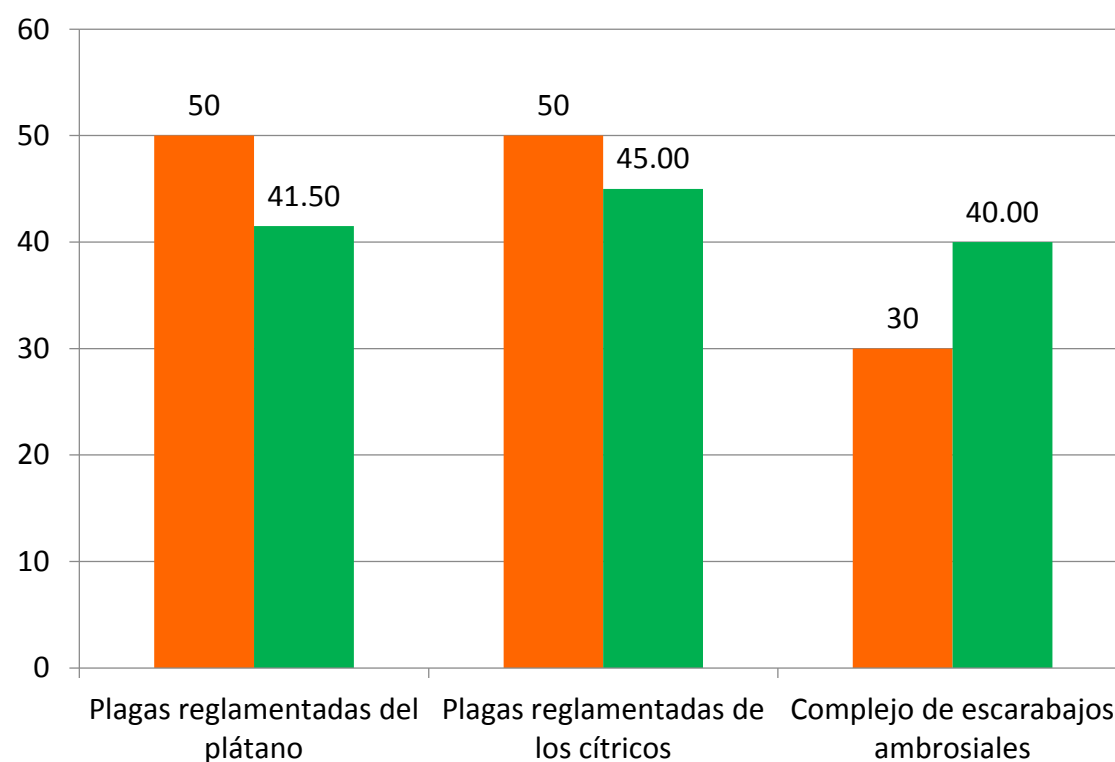

Durante el primer mes del año se ha logrado un avance en las acciones operativas del Programa de Vigilancia Epidemiológica Fitosanitaria



- 4.6 %** en Rutas de trampeo
- 3.6 %** en Rutas de vigilancia
- 1.2 %** en Parcela centinela
- 2.3 %** en Área de exploración