



# Programa de Vigilancia Epidemiológica Fitosanitaria en el estado de Chihuahua

## SAGARPA

SECRETARÍA DE AGRICULTURA, GANADERÍA, DESARROLLO RURAL, PESCA Y ALIMENTACIÓN



SENASICA  
SERVICIO NACIONAL DE SANIDAD, INOCUIDAD Y CALIDAD AGROALIMENTARIA

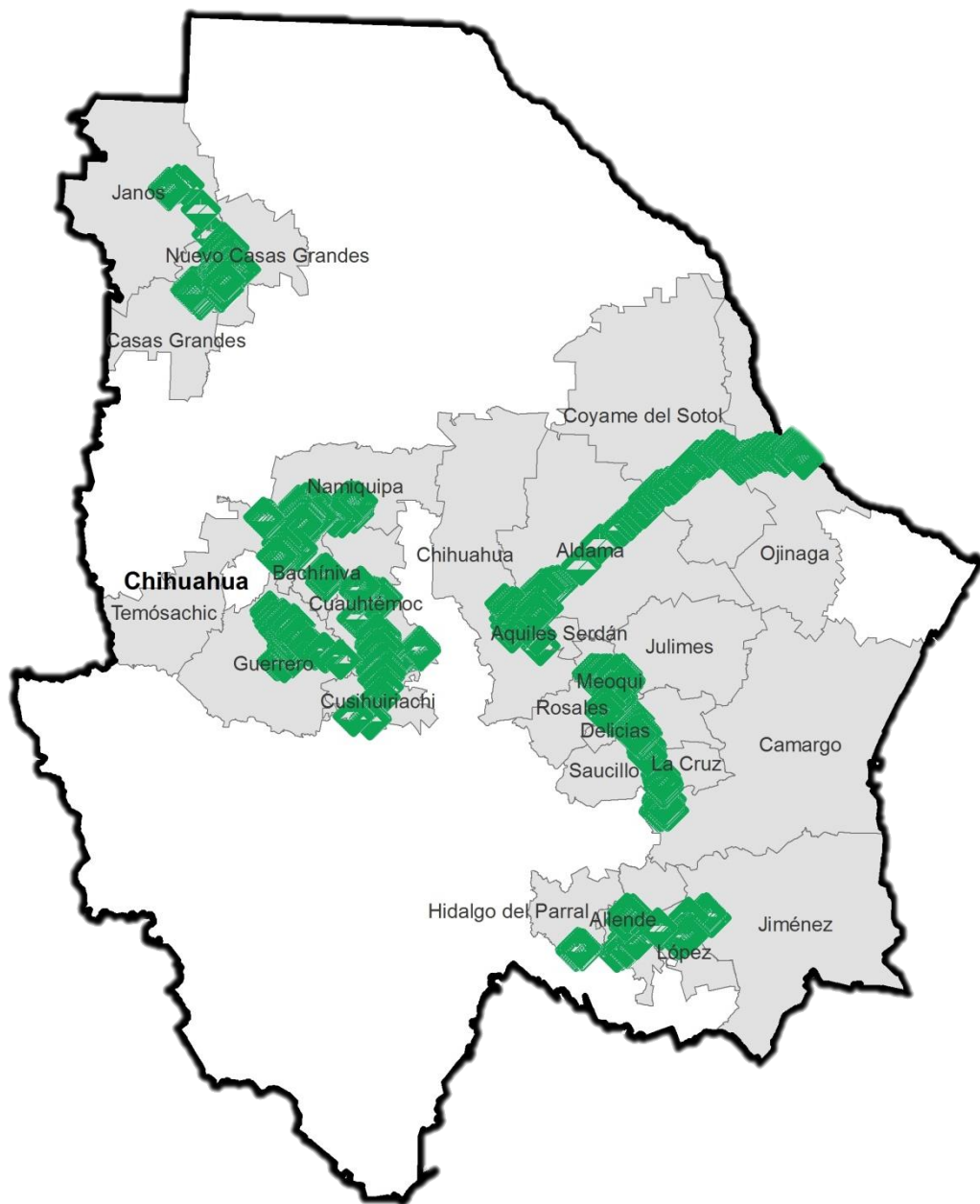

### Avance de 2016 Acciones Operativas

Durante el mes de enero se cumplió el siguiente avance de acciones operativas del Programa de Vigilancia Epidemiológica Fitosanitaria



#### Ruta de trampeo

Meta anual	Programado al mes	Realizado al mes
103,110	6,380	6,631

**6.43%** de la meta anual

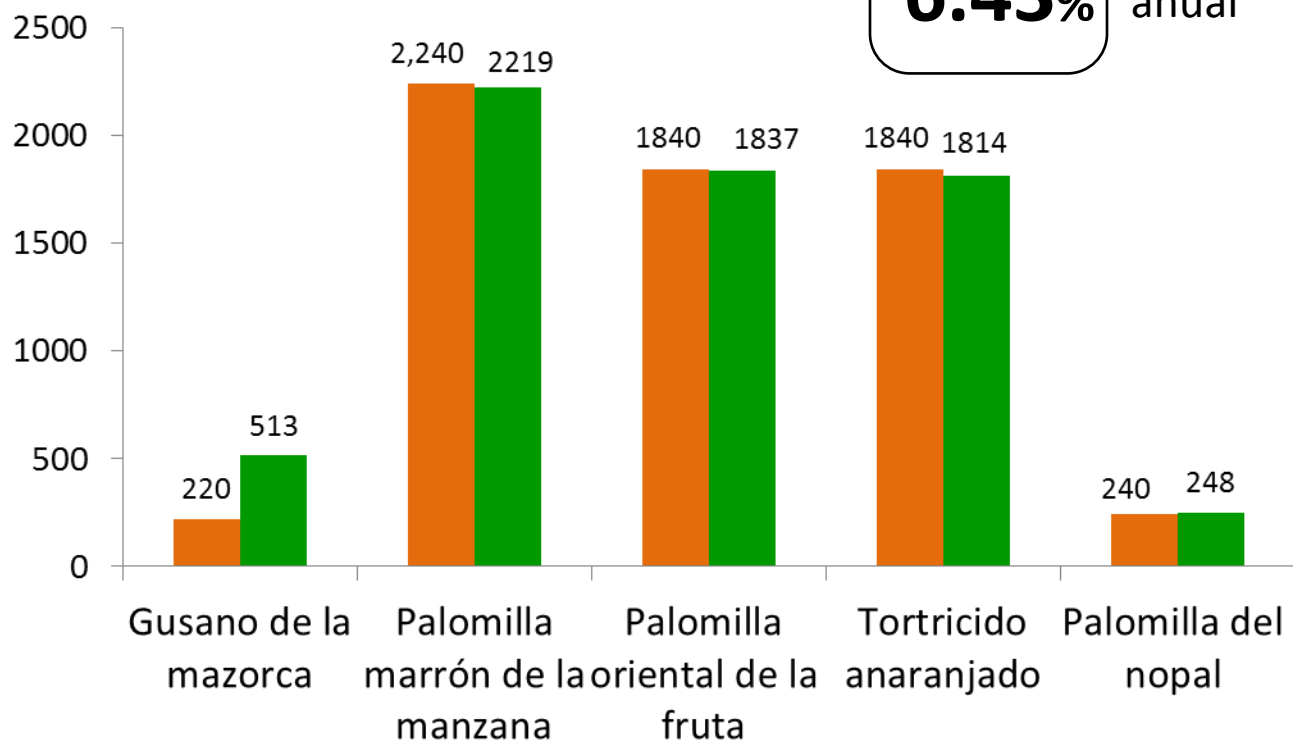

Dirección General de Sanidad Vegetal

Servicio Nacional de Sanidad Inocuidad y Calidad Agroalimentaria

Recurso autorizado **\$ 6,440,614.00**



**Gusano de la mazorca**  
(*Helicoverpa armigera*) \$ 275,840.00

**Roya negra del tallo del trigo**  
(*Puccinia graminis f. sp. tritici raza Ug99*) \$ 00.00



**Carbón parcial del trigo**  
(*Tilletia indica*) \$ 31,000.00



**Tortricido anaranjado**  
(*Argyrotaenia franciscana*) \$ 1,120,496.00



**Palomilla marrón de la manzana**  
(*Epiphyas postvittana*) \$ 1,231,408.00

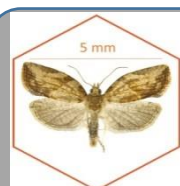

**Palomilla oriental de la fruta**  
(*Grapholita molesta*) \$ 1,715,011.00

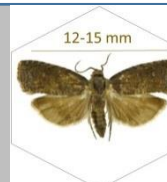

**Palomilla del tomate**  
(*Tuta absoluta*) \$ 239,950.00



**Palomilla del nopal**  
(*Cactoblastis cactorum*) \$ 294,170.00

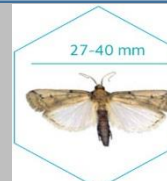

**Palomilla gitana**  
(*Lymantria dispar*) \$ 1,233,130.00

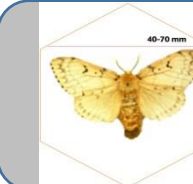

Fondo de contingencia, Vigilancia pasiva y gasto administrativo **\$ 465,079.00**

Durante el primer mes del año se ha logrado un avance en las acciones operativas del Programa de Vigilancia Epidemiológica Fitosanitaria

**6.43%** en Rutas de trampeo