



# VIGILANCIA EPIDEMIOLÓGICA DE MOSCAS EXÓTICAS

## Estado de Guanajuato

Informe de Actividades correspondiente a diciembre de 2019

23

### PLAGAS VIGILADAS

CONFORME A LA NIMF 6 y  
NOM-076-FITO-1999



- Mosca del Mediterráneo (*Ceratitiscapitata*)
- Mosca del nogal (*Rhagoletis suavis*)
- Mosca del olivo (*Bactrocera oleae*)
- Mosca del tomate (*Rhagoletis tomatitis*)
- Mosca europea de la cereza (*Rhagoletis cerasi*)
- Mosca japonesa de la naranja (*Bactrocera tsuneeonis*)
- Mosca oriental de la fruta (*Bactrocera dorsalis*)
- Mosca oriental del melón (*Bactrocera cucurbitae*)
- Mosca rayada de la fruta (*Bactrocera scutellata*)
- Mosca sudamericana de las cucurbitáceas (*Anastrepha grandis*)
- Mosca de la fruta del durazno (*Bactrocera zonata*)
- Mosca de la fruta del mango (*Ceratitiscosyra*)
- Mosca de la zarzamora (*Ceratitiscerasia*)
- Mosca de las cucurbitáceas (*Dacus/Diacusciliatus*)
- Mosca de las rosas (*Rhagoletis basiola*)
- Mosca de las solanáceas (*Bactrocera latifrons*)
- Mosca del Caribe (*Anastrepha suspensa*)
- Mosca del fruto del café (*Triothistrum coffeae*)

40 MUNICIPIOS  
195 LOCALIDADES

497

REGISTROS EN  
TIEMPO REAL

### COBERTURA

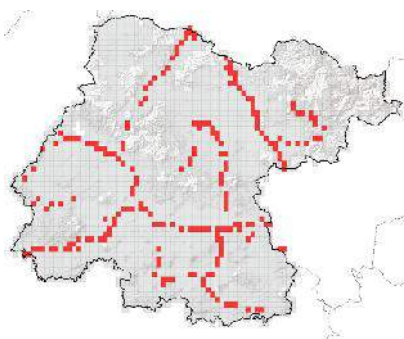

Condición  
fitosanitaria  
NIMF 6

AUSENTE

250 TRAMPAS INSTALADAS

Superficie acumulada de 2014 a enero de 2019

### ACTIVIDADES



| ACTIVIDAD                      | PROGRAMADO AL MES | REALIZADO AL MES | % DE AVANCE |
|--------------------------------|-------------------|------------------|-------------|
| REVISIONES EN RUTAS DE TRAMPEO | 574               | 571              | 99.48%      |

No. de Lecturas de la semana 49 a la semana 52

### PRINCIPALES CULTIVOS PROTEGIDOS

|                   |            |
|-------------------|------------|
| TRIGO             | AGUACATE   |
| TOMATE (JITOMATE) | FRIJOL     |
| MAÍZ              | HORTALIZAS |



937,305.6 HA  
SUPERFICIE CULTIVADA



\$27,055,727,312.60  
VALOR DE LA PRODUCCIÓN

### RESULTADO DE LA VIGILANCIA AL MES

2

MUESTRAS INGRESADAS  
a Diagnóstico Fitosanitario

DIAGNÓSTICO  
**NEGATIVO**

A LA PRESENCIA DE PLAGAS  
BAJO VIGILANCIA