



VIGILANCIA EPIDEMIOLÓGICA DE MOSCAS EXÓTICAS

Estado de Durango

Informe de actividades correspondiente a octubre de 2019

23

PLAGAS VIGILADAS

CONFORME A LA NIMF 6 y
NOM-076-FITO-1999



- **Mosca del Mediterráneo** (*Ceratitis capitata*)
- **Mosca del nogal** (*Rhagoletis suavis*)
- **Mosca del olivo** (*Bactrocera oleae*)
- **Mosca del tomate** (*Rhagoletis tomatitis*)
- **Mosca europea de la cereza** (*Rhagoletis cerasi*)
- **Mosca japonesa de la naranja** (*Bactrocera tsuneonis*)
- **Mosca oriental de la fruta** (*Bactrocera dorsalis*)
- **Mosca oriental del melón** (*Bactrocera cucurbitae*)
- **Mosca rayada de la fruta** (*Bactrocera scutellata*)
- **Mosca sudamericana de las cucurbitáceas** (*Anastrepha grandis*)
- **Mosca de la fruta del durazno** (*Bactrocera zonata*)
- **Mosca de la fruta del mango** (*Ceratitis cosyra*)
- **Mosca de la zarzamora** (*Ceratitis Pterandrus rubivora*)
- **Mosca de las cucurbitáceas** (*Dacus/Diacus ciliatus*)
- **Mosca de las rosas** (*Rhagoletis basiola*)
- **Mosca de las solanáceas** (*Bactrocera latifrons*)
- **Mosca del Caribe** (*Anastrepha suspensa*)
- **Mosca del fruto del café** (*Triothis thurum coffeae*)

MUNICIPIOS

9

Condición
fitosanitaria
NIMF 6

AUSENTE

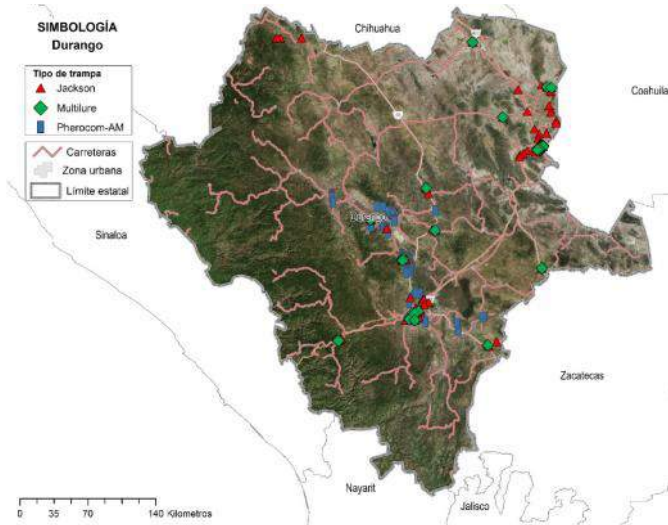

254 TRAMPAS INSTALADAS



PRINCIPALES CULTIVOS PROTEGIDOS

| | |
|--------|---------|
| MELÓN | NUEZ |
| CHILE | SANDÍA |
| TOMATE | MANZANA |



ACTIVIDADES

| ACTIVIDAD | PROGRAMADO EN EL MES | REALIZADO EN EL MES | % DE AVANCE |
|--------------------------------|----------------------|---------------------|-------------|
| REVISIONES EN RUTAS DE TRAMPEO | 339 | 469 | 138 |

Semana 40 a la 44 de 2019



22,758.46 HA
SUPERFICIE CULTIVADA



\$2,063,151,160.11
VALOR DE LA PRODUCCIÓN

RESULTADO DE LA VIGILANCIA

0

MUESTRAS INGRESADAS
a Diagnóstico

NO SE HAN ENCONTRADO ESPECÍMENES SOSPECHOSOS A LAS PLAGAS BAJO VIGILANCIA