



VIGILANCIA EPIDEMIOLÓGICA DE MOSCAS EXÓTICAS

Estado de Guanajuato

Informe de Actividades correspondiente a septiembre de 2019

23

PLAGAS VIGILADAS

CONFORME A LA NIMF 6 y
NOM-076-FITO-1999



- Mosca del Mediterráneo (*Ceratitis capitata*)
- Mosca del nogal (*Rhagoletis suavis*)
- Mosca del olivo (*Bactrocera oleae*)
- Mosca del tomate (*Rhagoletis tomatitis*)
- Mosca europea de la cereza (*Rhagoletis cerasi*)
- Mosca japonesa de la naranja (*Bactrocera tsuneeonis*)
- Mosca oriental de la fruta (*Bactrocera dorsalis*)
- Mosca oriental del melón (*Bactrocera cucurbitae*)
- Mosca rayada de la fruta (*Bactrocera scutellata*)
- Mosca sudamericana de las cucurbitáceas (*Anastrepha grandis*)
- Mosca de la fruta del durazno (*Bactrocera zonata*)
- Mosca de la fruta del mango (*Ceratitis cosyra*)
- Mosca de la zarzamora (*Ceratitis/Pterandrus rubivora*)
- Mosca de las cucurbitáceas (*Dacus/Diadas ciliatus*)
- Mosca de las rosas (*Rhagoletis basiola*)
- Mosca de las solanáceas (*Bactrocera latifrons*)
- Mosca del Caribe (*Anastrepha suspensa*)
- Mosca del fruto del café (*Triothis thurum coffeae*)

40 MUNICIPIOS
↳ 195 LOCALIDADES

375

REGISTROS EN TIEMPO REAL

COBERTURA

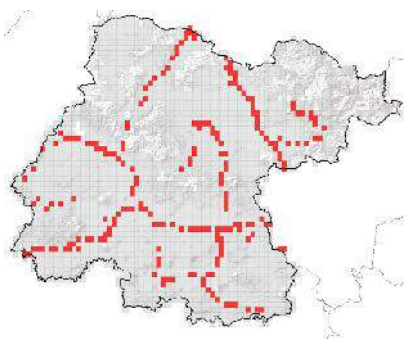

Condición
fitosanitaria
NIMF 6

AUSENTE

250 TRAMPAS INSTALADAS

Superficie acumulada de 2014 a enero de 2019

ACTIVIDADES



| ACTIVIDAD | PROGRAMADO AL MES | REALIZADO AL MES | % DE AVANCE |
|--------------------------------|-------------------|------------------|-------------|
| REVISIONES EN RUTAS DE TRAMPEO | 460 | 375 | 81.52 |

No. de Lecturas de la semana 36 a la semana 39

PRINCIPALES CULTIVOS PROTEGIDOS

| | |
|-------------------|------------|
| TRIGO | AGUACATE |
| TOMATE (JITOMATE) | FRIJOL |
| MAÍZ | HORTALIZAS |



937,305.6 HA
SUPERFICIE CULTIVADA



\$27,055,727,312.60
VALOR DE LA PRODUCCIÓN

RESULTADO DE LA VIGILANCIA AL MES

2

MUESTRAS INGRESADAS
a Diagnóstico Fitosanitario

NO SE HAN ENCONTRADO
ESPECÍMENES
SOSPECHOSOS
A LAS PLAGAS BAJO
VIGILANCIA