



PROGRAMA DE VIGILANCIA EPIDEMIOLÓGICA FITOSANITARIA

Estado de Jalisco

Informe de Actividades correspondiente a junio de 2019

25

PLAGAS VIGILADAS CONFORME A LA NIMF 6

- **Chinche marmolada** (*Halyomorpha halys*)
- **Fusariosis de la piña** (*Fusarium guttiforme*)
- **Gorgojo khapra** (*Trogoderma granarium*)
- **Cusano de la mazorca** (*Helicoverpa armigera*)
- **Cusano oriental de la hoja** (*Spodoptera litura*)
- **Palomilla del tomate** (*Tuta absoluta*)
- **Palomilla europea de la vid** (*Lobesia botrana*)
- **Palomilla marrón de la manzana** (*Epiphyas postvittana*)
- **Palomilla oriental de la fruta** (*Grapholita molesta*)
- **Quemadura de la hoja** (*Xylella fastidiosa*)
- **Complejos de Escarabajos Ambrosiales**
- **Plagas Cuarentenarias de las Palmeras**
- **Plagas Reglamentadas de los Cítricos**
- **Plagas Reglamentadas del Plátano**

59 MUNICIPIOS
485 LOCALIDADES

16,324
REGISTROS EN
TIEMPO REAL

PRINCIPALES CULTIVOS PROTEGIDOS

MAÍZ	AGAVE
CAÑA DE AZÚCAR	AGUACATE
TOMATE ROJO	CHILE



1,675,636.92 HA
SUPERFICIE CULTIVADA

\$57,465,669,448.14
VALOR DE LA PRODUCCIÓN

COBERTURA CON ESTRATEGIA DE VIGILANCIA

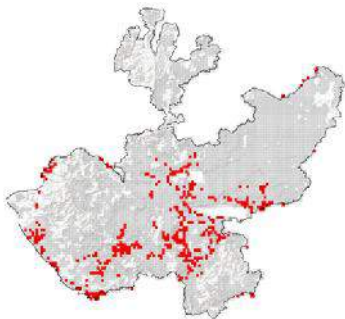

638 TRAMPAS

295 PUNTOS DE VIGILANCIA

8 PARCELAS CENTINELAS

ACTIVIDADES



ACTIVIDAD	PROGRAMADO AL MES	REALIZADO AL MES	% DE AVANCE
REVISIONES EN RUTAS DE TRAMPEO	9,200	6,842	74.37
REVISIONES EN RUTAS DE VIGILANCIA	2,612	1,817	69.56
REVISIONES EN PARCELAS CENTINELA	31	23	74.19
HECTAREAS EXPLORADAS	2,593.39	1,865.08	71.92

RESULTADO DE LA VIGILANCIA AL MES

8

MUESTRAS INGRESADAS

a Diagnostico Fitosanitario en el Centro Nacional de Referencia Fitosanitaria

NO SE HAN ENCONTRADO SÍNTOMAS O SIGNOS A LA PRESENCIA DE PLAGAS BAJO VIGILANCIA