



VIGILANCIA EPIDEMIOLÓGICA DE MOSCAS EXÓTICAS

Estado de Baja California

Informe de Actividades correspondiente a mayo de 2019

23

PLAGAS VIGILADAS

CONFORME A LA NIMF 6 y
NOM-076-FITO-1999



- **Mosca del Mediterráneo** (*Ceratitis capitata*)
- **Mosca del nogal** (*Rhagoletis suavis*)
- **Mosca del olivo** (*Bactrocera oleae*)
- **Mosca del tomate** (*Rhagoletis tomatitis*)
- **Mosca europea de la cereza** (*Rhagoletis cerasi*)
- **Mosca japonesa de la naranja** (*Bactrocera tsuneeonis*)
- **Mosca oriental de la fruta** (*Bactrocera dorsalis*)
- **Mosca oriental del melón** (*Bactrocera cucurbitae*)
- **Mosca rayada de la fruta** (*Bactrocera scutellata*)
- **Mosca sudamericana de las cucurbitáceas** (*Anastrepha grandis*)
- **Mosca de la fruta del durazno** (*Bactrocera zonata*)
- **Mosca de la fruta del mango** (*Ceratitis cosyra*)
- **Mosca de la zarzamora** (*Ceratitis/Pterandrus rubivora*)
- **Mosca de las cucurbitáceas** (*Dacus/Diacus ciliatus*)
- **Mosca de las rosas** (*Rhagoletis basiola*)
- **Mosca de las solanáceas** (*Bactrocera latifrons*)
- **Mosca del Caribe** (*Anastrepha suspensa*)
- **Mosca del fruto del café** (*Triothis rumicoffeae*)

MUNICIPIOS

2

Condición
fitosanitaria
NIMF 6

AUSENTE

SIMBOLOGÍA
Baja California

Tipo de trampa

▲ Jackson

Carreteras

Zona urbana

Limite estatal

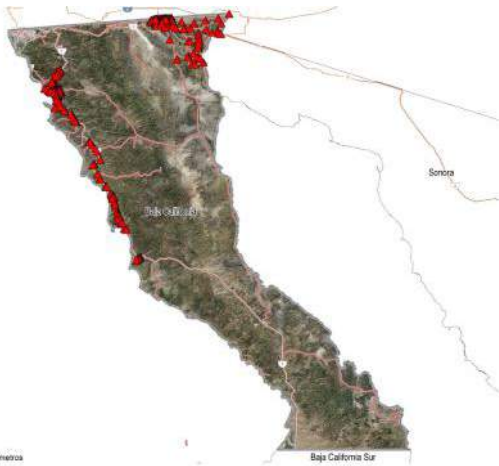

0 25 50 100 Kilómetros



555 TRAMPAS INSTALADAS



PRINCIPALES CULTIVOS PROTEGIDOS

NARANJA	TOMATE
PEPINO	FRESA
MELÓN	VID



197,644.15 HA
SUPERFICIE CULTIVADA

\$18,281,506,440.00
VALOR DE LA PRODUCCIÓN

ACTIVIDADES

ACTIVIDAD	PROGRAMADO EN EL MES	REALIZADO EN EL MES	% DE AVANCE
REVISIONES EN RUTAS DE TRAMPEO	2,121	740	34.88

Semana 19 a la 22 de 2019

RESULTADO DE LA VIGILANCIA

0

MUESTRAS INGRESADAS
a Diagnóstico

NO SE HAN ENCONTRADO
ESPECÍMENES
SOSPECHOSOS
A LAS PLAGAS BAJO
VIGILANCIA