



VIGILANCIA EPIDEMIOLÓGICA DE MOSCAS EXÓTICAS

Estado de Colima

Informe de Actividades correspondiente a abril de 2019

23

PLAGAS VIGILADAS

CONFORME A LA NIMF 6 y
NOM-076-FITO-1999



- Mosca del Mediterráneo (*Ceratitis capitata*)
- Mosca de la fruta del durazno (*Bactrocera zonata*)
- Mosca del nogal (*Rhagoletis suavis*)
- Mosca de la fruta del mango (*Ceratitis cosyra*)
- Mosca del olivo (*Bactrocera oleae*)
- Mosca de la zarzamora (*Ceratitis/Pterandrus rubivora*)
- Mosca del tomate (*Rhagoletis tomatis*)
- Mosca de las cucurbitáceas (*Dacus/Didacus ciliatus*)
- Mosca europea de la cereza (*Rhagoletis cerasi*)
- Mosca de las rosas (*Rhagoletis basiola*)
- Mosca japonesa de la naranja (*Bactrocera tsuneonis*)
- Mosca de las solanáceas (*Bactrocera latifrons*)
- Mosca oriental de la fruta (*Bactrocera dorsalis*)
- Mosca del Caribe (*Anastrepha suspensa*)
- Mosca oriental del melón (*Bactrocera cucurbitae*)
- Mosca del fruto del café (*Triethothrum coffeae*)
- Mosca rayada de la fruta (*Bactrocera scutellata*)
- Mosca sudamericana de las cucurbitáceas (*Anastrepha grandis*)

10 MUNICIPIOS
210 LOCALIDADES

812

REGISTROS EN
TIEMPO REAL

COBERTURA

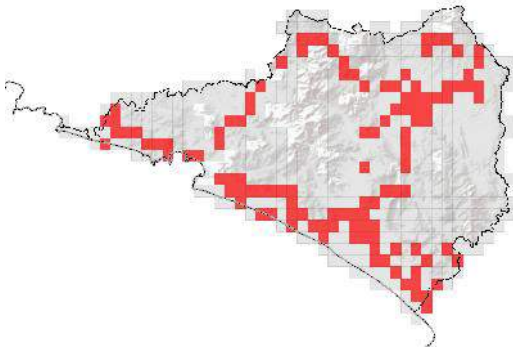

417 TRAMPAS INSTALADAS



Superficie acumulada de 2014 a enero de 2019

ACTIVIDADES

| ACTIVIDAD | PROGRAMADO AL MES | REALIZADO AL MES | % DE AVANCE |
|--------------------------------|-------------------|------------------|-------------|
| REVISIONES EN RUTAS DE TRAMPEO | 812 | 812 | 100 |

Semana 14 a la 18 de 2019

PRINCIPALES CULTIVOS PROTEGIDOS

| | |
|-------------------|------------|
| ARROZ | AGUACATE |
| TOMATE (JITOMATE) | FRIJOL |
| MAÍZ | HORTALIZAS |



159,480.26 ha

SUPERFICIE CULTIVADA



\$6,339,814,599.27

VALOR DE LA PRODUCCIÓN

RESULTADO DE LA VIGILANCIA AL MES

1

MUESTRAS ENVIADA A

a Diagnóstico en laboratorios de Moscamed

NO SE HAN ENCONTRADO
ESPECÍMENES
SOSPECHOSOS
A LAS PLAGAS BAJO
VIGILANCIA