

Programa de Vigilancia Epidemiológica
Fitosanitaria

Informe de Estrategias Operativas 2017

Distribución geoespacial de las estrategias operativas
realizadas en el mes de abril 2017

Recurso autorizado VEF
\$ 129,383,415.00

Recurso autorizado TPMEF
\$ 3,799,255.00

| | | |
|--|---|--------------------|
| | Gusano de la mazorca (GM) (<i>Helicoverpa armigera</i>) | \$ 11,458,793.00 |
| | Plagas reglamentadas de los cítricos (PRC) | \$ 14,269,746.00 |
| | Complejo de escarabajos ambrosiales (CEA) Barrenador polífago y Ambrosia del laurel rojo | \$ 12,931,925.00 |
| | Quemadura de la hoja (QH) (<i>Xylella fastidiosa</i>) | \$ 4,383,238.6600 |
| | Plagas reglamentadas del plátano (PRP) | \$ 7,212,386.00 |
| | Carbón parcial del trigo (CPT) (<i>Tilletia indica</i>) | \$ 2,576,084.00 |
| | Roya negra del tallo del trigo (RNTt) (<i>Puccinia graminis</i> f. sp. <i>tritici</i> raza Ug99) | \$ 2,516,755.00 |
| | Fusariosis de la piña (FP) (<i>Fusarium guttiforme</i>) | \$ 1,445,435.00 |
| | Plagas cuarentenarias de la vid (PCV) | \$ 1,670,006.00 |
| | Roya asiática de la soya (<i>Phakopsora pachyrhizi</i>) | \$ 0.00 |
| | Gusano oriental de la hoja (<i>Spodoptera litura</i>) | \$ 7,449,672.00 |
| | Palomilla europea de la vid (PEV) (<i>Lobesia botrana</i>) | \$ 2,662,483.00 |
| | Palomilla marrón de la manzana (PMM) (<i>Epiphyas postvittana</i>) | \$ 6,769,705.00 |
| | Palomilla oriental de la fruta (POF) (<i>Grapholita molesta</i>) | \$ 5,066,580.00 |
| | Tortricido anaranjado (TA) (<i>Argyrotaenia franciscana</i>) | \$ 2,403,706.00 |
| | Palomilla del tomate (PT) (<i>Tuta absoluta</i>) | \$ 14,904,937.00 |
| | Pudrición del cogollo de las palmas (PCP) (<i>Phytophthora palmivora</i>) | \$ 3,132,869.00 |
| | Picudo rojo de las palmas (PRP) (<i>Rhynchophorus ferrugineus</i>) | \$ 8,568,635.00 |
| | Palomilla del nopal (PN) (<i>Cactoblastis cactorum</i>) | \$ 7,736,568.00 |
| | Escoba de bruja del cacao (EBC) (<i>Moniliophthora perniciosa</i>) | \$ 1,233,226.00 |
| | Palomilla gitana (PG) (<i>Lymantria dispar</i>) | \$ 2,291,621.00 |
| | Gorgojo khapra (GK) (<i>Trogoderma granarium</i>) | \$ 1,348,052.00 |
| | Mosca del vinagre de alas manchadas (MVAM) (<i>Drosophila suzukii</i>) | \$ 602,355.00 |
| | Cochinilla rosada (CR) (<i>Maconellicoccus hirsutus</i>) | \$ 376,253.00 |
| | Moscas Exóticas de la Fruta (MEF) | \$ 3,876,712.00 |
| Vigilancia pasiva y gasto administrativo | | \$ 6,372,384.34.95 |

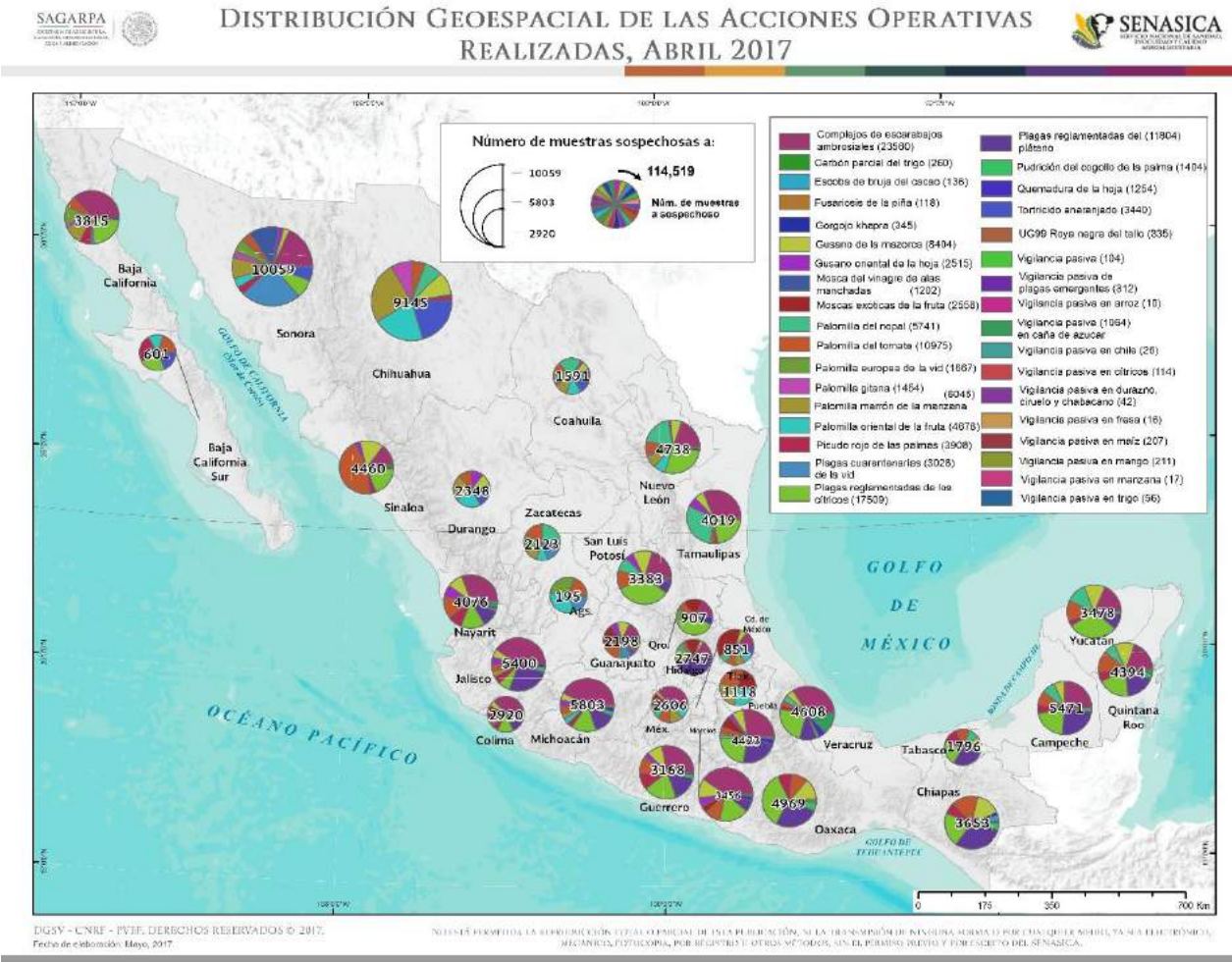

Avance de Estrategias Operativas 2017

Al mes de abril se logró el siguiente avance de estrategias operativas

Rutas de trampeo (revisiones)

| Meta anual | Programado al mes | Realizado al mes |
|------------|-------------------|------------------|
| 751,749 | 221,526 | 234,936 |

de la meta anual **31.25%**

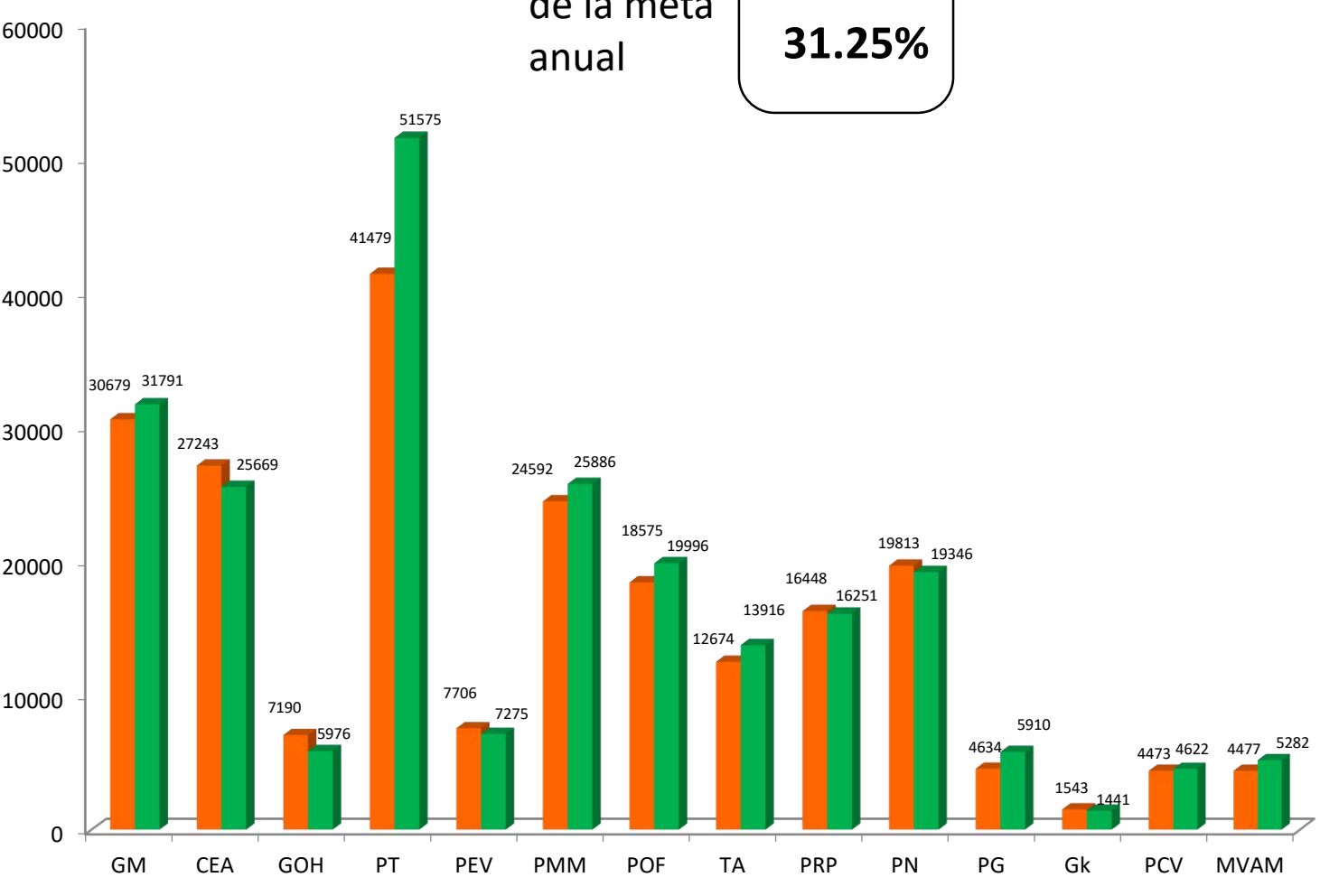

Programa de Vigilancia Epidemiológica Fitosanitaria Informe de las Estrategias Operativas



Rutas de vigilancia (revisiones)

| Meta anual | Programado al mes | Realizado al mes |
|------------|-------------------|------------------|
| 107,241 | 38,241 | 37,678 |

35.13% de la meta anual

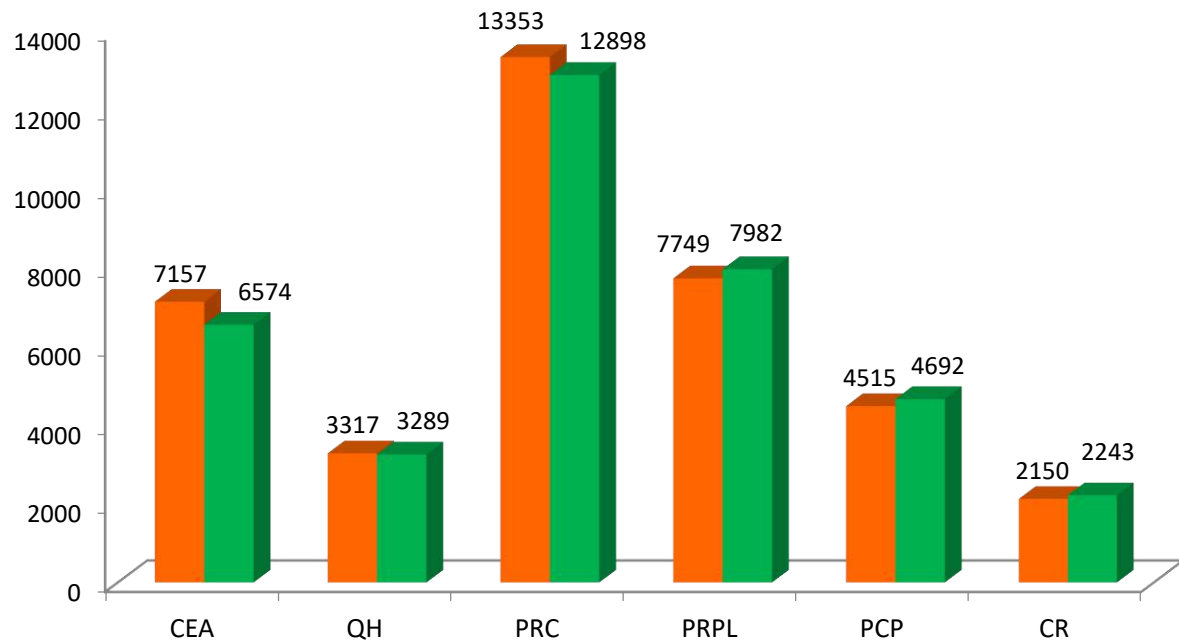

Parcelas centinela (revisiones)

| Meta anual | Programado al mes | Realizado al mes |
|------------|-------------------|------------------|
| 11,742 | 4,340 | 4,351 |

37.06% de la meta anual

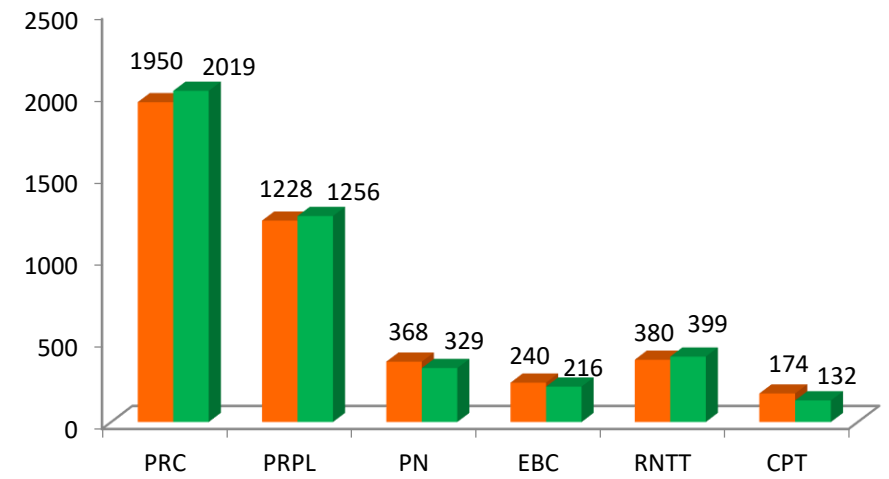

Planta centinela (revisiones)

| Meta anual | Programado al mes | Realizado al mes |
|------------|-------------------|------------------|
| 2,669 | 993 | 938 |

35.14% de la meta anual

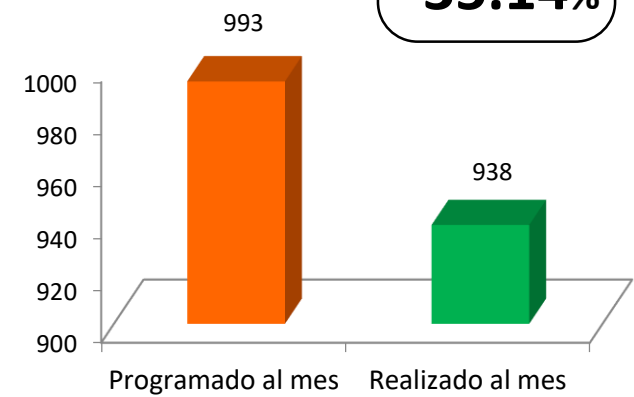

Área de exploración (Ha)

| Meta anual | Programado al mes | Realizado al mes | Sitios explorados (No.) |
|------------|-------------------|------------------|-------------------------|
| 145,124 | 50,827.29 | 46,593.134 | 9,740 |

32.11% de la meta anual

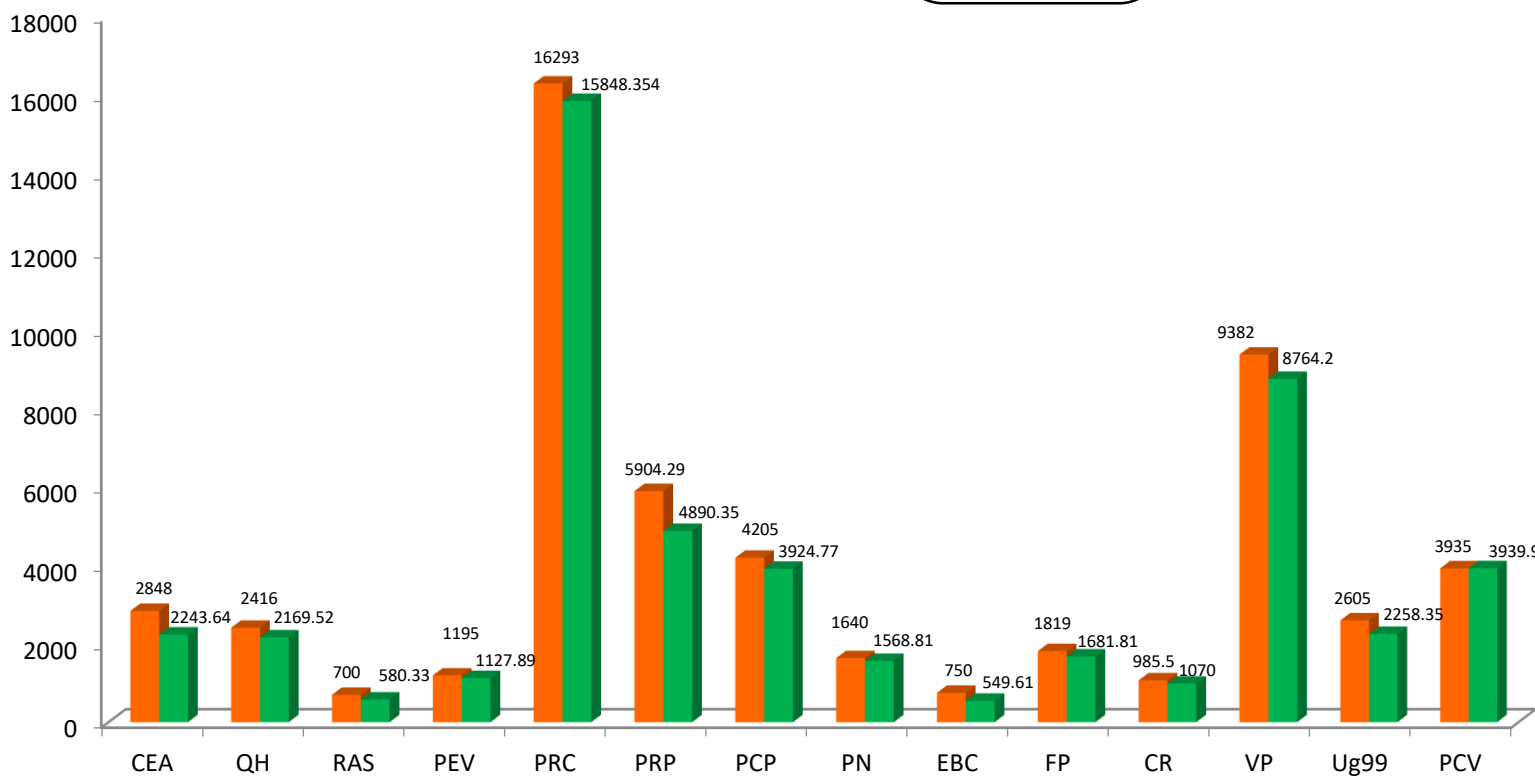

Rutas de trapeo MEF (revisiones)

| Meta anual | Programado al mes | Realizado al mes |
|------------|-------------------|------------------|
| 33,942 | 10,988 | 10,906 |

32.13% de la meta anual

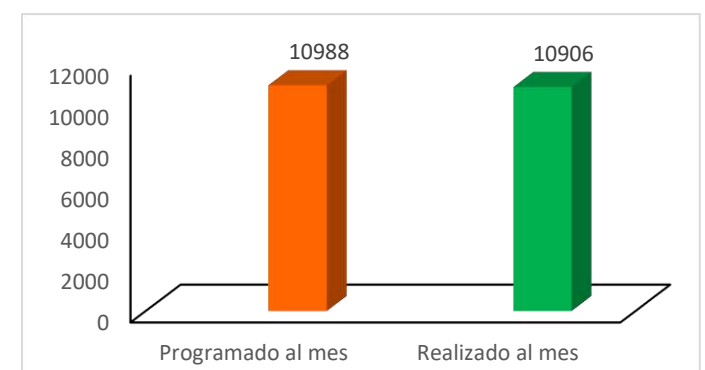

Trampeo Preventivo contra Moscas Exóticas de la Fruta

Al mes de abril se logró un avance en las estrategias operativas del Programa de Vigilancia Epidemiológica Fitosanitaria

- 31.25 %** en Rutas de trapeo
- 35.13 %** en Rutas de vigilancia
- 37.06 %** en Parcelas centinelas
- 32.11 %** en Área de exploración
- 35.14 %** en Planta centinela
- 32.13 %** en Rutas de trapeo MEF

Eficiencia

- 100%**
- 98.52%**
- 100%**
- 91.66%**
- 94.46%**
- 99.25%**

